



**АДМИНИСТРАЦИЯ МУНИЦИПАЛЬНОГО ОБРАЗОВАНИЯ
ТЕМРЮКСКИЙ РАЙОН
ПОСТАНОВЛЕНИЕ**

от 26.05.2022

№ 789

г. Темрюк

**Об установлении публичного сервитута в целях размещения
линейного объекта «Строительство второй нитки магистрального
трубопровода МТ-1», расположенного по адресу: Краснодарский
край, Темрюкский район**

В соответствии с главой V.7 Земельного кодекса Российской Федерации, Федеральным законом от 13 июля 2015 года № 218-ФЗ «О государственной регистрации недвижимости», руководствуясь административным регламентом предоставления муниципальной услуги «Установление публичного сервитута в отдельных целях», утвержденным постановлением администрации муниципального образования Темрюкский район от 9 августа 2021 года № 1171, рассмотрев ходатайство управления капитального строительства и топливно-энергетического комплекса администрации муниципального образования Темрюкский район, зарегистрированное в администрации муниципального образования Темрюкский район под номером 13-788/22-09 от 21 марта 2022 года, п о с т а н о в л я ю:

1. Установить публичный сервитут сроком на 10 лет в отношении земельных участков, согласно приложению № 1 к настоящему постановлению, для размещения линейного объекта «Строительство второй нитки магистрального трубопровода МТ-1», расположенного по адресу: Краснодарский край, Темрюкский район.

2. Утвердить границы публичного сервитута для размещения линейного объекта «Строительство второй нитки магистрального трубопровода МТ-1», расположенного по адресу: Краснодарский край, Темрюкский район, согласно приложению № 2 к настоящему постановлению.

3. Права и обязанности обладателя публичного сервитута установлены статьей 39.50 Земельного кодекса Российской Федерации.

4. Срок, в течение которого использование земельного участка (его части) и (или) расположенного на нем объекта недвижимого имущества в соответствии с их разрешенным использованием будет невозможно или существенно затруднено в связи с осуществлением сервитута, составляет 12 месяцев.

5. Размещение линейного объекта «Строительство второй нитки магистрального трубопровода МТ-1», расположенного по адресу:

Краснодарский край, Темрюкский район, осуществляется на основании проекта планировки территории (проект планировки и проект межевания) для строительства линейного объекта: «Строительство второй нитки магистрального трубопровода МТ-1», утвержденного постановлением администрации муниципального образования Темрюкский район от 18 декабря 2018 года № 1727.

6. Порядок установления зон с особыми условиями использования территорий и содержание ограничений прав на земельные участки в границах таких зон установлен постановлением Главного государственного санитарного врача Российской Федерации от 14 марта 2002 года № 10 «О введении в действие санитарных правил и норм «Зоны санитарной охраны источников водоснабжения и водопроводов питьевого назначения. СанПиН 2.1.4.1110-02».

7. Плата за публичный сервитут в отношении земельных участков, находящихся в государственной или муниципальной собственности и не обремененных правами третьих лиц, вносится единовременным платежом не позднее шести месяцев со дня принятия настоящего постановления и устанавливается в размере 0,01 процента кадастровой стоимости такого земельного участка за каждый год использования этого земельного участка, согласно приложению № 3 к настоящему постановлению. При этом плата за публичный сервитут, установленный на три года и более, не может быть менее чем 0,1 процента кадастровой стоимости земельного участка, обремененного сервитутом, за весь срок сервитута.

8. График проведения работ при осуществлении деятельности, для обеспечения которой устанавливается публичный сервитут, в отношении земель и земельных участков, находящихся в государственной и муниципальной собственности, установлен приложением № 4 к настоящему постановлению.

9. Управлению капитального строительства и топливно-энергетического комплекса администрации муниципального образования Темрюкский район (Пехотин) обеспечить приведение земельных участков, указанных в пункте 1 настоящего постановления, в состояние, пригодное для использования в соответствии с видом разрешенного использования, в сроки, предусмотренные пунктом 8 статьи 39.50 Земельного кодекса Российской Федерации.

10. Публичный сервитут считается установленным со дня внесения сведений о нем в Единый государственный реестр недвижимости.

11. Управлению архитектуры и градостроительства администрации муниципального образования Темрюкский район (Дружинин) обеспечить внесение сведений о границах установленного публичного сервитута в государственную информационную систему обеспечения градостроительной деятельности.

12. Управлению имущественных и земельных отношений администрации муниципального образования Темрюкский район (Рогаль) в течение пяти рабочих дней со дня принятия настоящего постановления направить копию

настоящего постановления:

1) правообладателям земельных участков, в отношении которых принято настоящее постановление, с уведомлением о вручении по почтовым адресам, указанным в выписках из Единого государственного реестра недвижимости;

2) обладателю публичного сервитута, с информацией о лицах, являющихся правообладателями земельных участков, способах связи с ними, копии документов, подтверждающих права указанных лиц на земельные участки;

3) в Управление Федеральной службы государственной регистрации, кадастра и картографии по Краснодарскому краю.

13. Отделу информатизации и взаимодействия со СМИ (Семикина) официально опубликовать постановление «Об установлении публичного сервитута в целях размещения линейного объекта «Строительство второй нитки магистрального трубопровода МТ-1», расположенного по адресу: Краснодарский край, Темрюкский район» в периодическом печатном издании Темрюкского района газете «Тамань» и официально опубликовать (разместить) на официальном сайте муниципального образования Темрюкский район в информационно-телекоммуникационной сети «Интернет» в течение пяти рабочих дней со дня принятия настоящего постановления.

14. Контроль за выполнением настоящего постановления возложить на заместителя главы муниципального образования Темрюкский район С.А. Мануйлову.

15. Постановление вступает в силу после его официального опубликования.

Глава муниципального образования
Темрюкский район



Ф.В. Бабенков

Приложение № 1
к постановлению администрации
муниципального образования
Темрюкский район
от 26.05.2022 № 789

ПЕРЕЧЕНЬ

**земельных участков, в отношении которых установлен публичный сервитут для использования земель и земельных участков в целях размещения линейного объекта «Строительство второй нитки магистрального трубопровода МТ-1», расположенного по адресу:
Краснодарский край, Темрюкский район**

№ п/п	Адрес или иное описание местоположения земельного участка (участков), в отношении которого испрашивается публичный сервитут	Кадастровый номер земельного участка
1	2	3
1	Краснодарский край, р-н Темрюкский	23:30:0203007:2
2	край Краснодарский, р-н Темрюкский, в границах АФ «Фонтал» АОЗТ, участок № 8	23:30:0203009:2
3	Краснодарский край, р-н Темрюкский, в границах ЗАО «Фонтал»	23:30:0203000:222
4	Краснодарский край, р-н Темрюкский, в границах ЗАО «Фонтал»	23:30:0203000:274
5	Краснодарский край, р-н Темрюкский, в границах ЗАО «Фонтал»	23:30:0203000:223
6	Краснодарский край, р-н Темрюкский, в границах ЗАО «Фонтал»	23:30:0203000:224
7	Краснодарский край, р-н Темрюкский, в границах ЗАО «Фонтал»	23:30:0203000:279
8	край Краснодарский, р-н Темрюкский, Автодорога, «Фонталовская-Татарский»	23:30:0203000:166 входит в состав 23:30:0000000:4
9	Краснодарский край, р-н Темрюкский, в границах ЗАО «Фонтал»	23:30:0203000:225
10	Краснодарский край, р-н Темрюкский, в границах ЗАО «Фонтал»	23:30:0203000:280
11	Краснодарский край, р-н Темрюкский, в границах ЗАО «Фонтал»	23:30:0203000:227
12	Краснодарский край, р-н Темрюкский, в границах ЗАО «Фонтал»	23:30:0203000:271
13	край Краснодарский, р-н Темрюкский, в границах ОАО «Юбилейное»	23:30:0204000:489
14	край Краснодарский, р-н Темрюкский, в	23:30:0204000:418

1	2	3
	границах ОАО «Юбилейное»	
15	край Краснодарский, р-н Темрюкский, в 1 км. севернее п. Юбилейный	23:30:0204000:119
16	Краснодарский край, р-н. Темрюкский	23:30:0204000:559
17	край Краснодарский, р-н Темрюкский, в 1 км. севернее п. Юбилейный	23:30:0204000:120
18	край Краснодарский, р-н Темрюкский, в границах ОАО «Юбилейное»	23:30:0204000:490
19	Краснодарский край, р-н. Темрюкский, п. Юбилейный	23:30:0204000:543
20	край Краснодарский, р-н Темрюкский, в 1 км. севернее п. Юбилейный	23:30:0204000:200
21	край Краснодарский, р-н Темрюкский, в 1 км. севернее п. Юбилейный	23:30:0204000:186
22	край Краснодарский, р-н Темрюкский, в 1 км. севернее п. Юбилейный	23:30:0204000:184
23	край Краснодарский, р-н Темрюкский, в 1 км. севернее п. Юбилейный	23:30:0204000:176
24	край Краснодарский, р-н Темрюкский, в 1 км. севернее п. Юбилейный	23:30:0204000:193
25	край Краснодарский, р-н Темрюкский, в 1 км. севернее п. Юбилейный	23:30:0204000:211
26	край Краснодарский, р-н Темрюкский, в 1 км. севернее п. Юбилейный	23:30:0204000:239
27	край Краснодарский, р-н Темрюкский, в 1 км. севернее п. Юбилейный	23:30:0204000:199
28	край Краснодарский, р-н Темрюкский, в 1 км. севернее п. Юбилейный	23:30:0204000:182
29	край Краснодарский, р-н Темрюкский, в 1 км. севернее п. Юбилейный	23:30:0204000:188
30	край Краснодарский, р-н Темрюкский, в 1 км. севернее п. Юбилейный	23:30:0204000:190
31	край Краснодарский, р-н Темрюкский, в 1 км. севернее п. Юбилейный	23:30:0204000:196
32	край Краснодарский, р-н Темрюкский, в 1 км. севернее п. Юбилейный	23:30:0204000:194
33	край Краснодарский, р-н Темрюкский, в 1 км. севернее п. Юбилейный	23:30:0204000:243
34	край Краснодарский, р-н Темрюкский, в границах ОАО «Юбилейное»	23:30:0204000:494
35	край Краснодарский, р-н Темрюкский, в границах ОАО «Юбилейное»	23:30:0204009:3829

1	2	3
36	Краснодарский край, р-н Темрюкский, п. Юбилейный, ул. Садовая, 25	23:30:0204009:3377
37	Краснодарский край, р-н. Темрюкский, п. Юбилейный	23:30:0204009:4050
38	Краснодарский край, р-н. Темрюкский, п. Юбилейный	23:30:0204009:4049
39	Краснодарский край, р-н. Темрюкский	23:30:0000000:2782
40	Краснодарский край, р-н. Темрюкский	23:30:0000000:2793
41	Краснодарский край, р-н. Темрюкский	23:30:0000000:2761
42	Краснодарский край, р-н Темрюкский, п. Юбилейный, на землях ОАО «Юбилейное»	23:30:0204012:21
43	Краснодарский край, р-н Темрюкский, на землях ОАО «Юбилейное»	23:30:0204012:1
44	Краснодарский край, Темрюкский район, пол. отв. ж/д, напр. «Темр.-п. Кавказ»; «Темр.-п. Темр.»; «Темр.-Ан»	23:30:0503000:166 входит в состав 23:30:0000000:3
45	Краснодарский край, Темрюкский район, п. Сенной, Северо-Восточная тер	23:30:0000000:4068
46	Краснодарский край, р-н. Темрюкский	23:30:0000000:2794
47	Краснодарский край, р-н. Темрюкский, п. Сенной, тер. Промышленная, уч. 1	23:30:0503000:165
48	Краснодарский край, р-н. Темрюкский, п. Сенной, тер. Северо-Восточная, уч. 24	23:30:0503000:281
49	Краснодарский край, р-н. Темрюкский, п. Сенной, тер. Северо-Восточная, уч. 25	23:30:0503000:291
50	Краснодарский край, р-н Темрюкский, Электросетевой комплекс ПС-35/10 кВ «Фанагория» с прилегающими ВЛ	23:30:0503000:10139 входит в состав 23:00:0000000:75
51	Краснодарский край, р-н. Темрюкский, п. Сенной, тер. Северо-Восточная, уч. 2	23:30:0503000:3
52	край Краснодарский, р-н Темрюкский, Автодорога, «Пересыпь-Соленый»	23:30:0503000:247 входит в состав 23:30:0000000:5
53	край Краснодарский, р-н Темрюкский, в границах ОАО винсовхоз-завод «Ахтанизовский»	23:30:0301006:39 входит в состав 23:30:0301000:466
54	Краснодарский край, р-н. Темрюкский	23:30:0000000:2240
55	Краснодарский край, р-н. Темрюкский	23:30:0000000:2254
56	Краснодарский край, р-н. Темрюкский	23:30:0301006:42
57	Краснодарский край, Темрюкский р-н, Старотитаровское сельское поселение	23:30:0901005:9
58	Краснодарский край, р-н Темрюкский, ФАД М-25 «Новороссийск-Керченский пролив (на	23:30:0000000:287

1	2	3
	Симферополь)» км 75+572-км 145+100	
59	Краснодарский край, Темрюкский район, Старотитаровское сельское поселение	23:30:0000000:1867(3)
60	край Краснодарский, р-н Темрюкский, в границах ОАО АФ «Восход», участок № 2	23:30:0901000:13
61	Краснодарский край, р-н. Темрюкский	23:30:0901000:10247
62	Краснодарский край, р-н. Темрюкский	23:30:0901000:10296
63	Краснодарский край, р-н Темрюкский, в земельном массиве ОАО АФ «Восход», северо-западнее ст. Старотитаровской	23:30:0901000:10029
64	Краснодарский край, Темрюкский район	23:30:0000000:2057
65	Краснодарский край, Темрюкский район	23:30:0203007
66	Краснодарский край, Темрюкский район	23:30:0203009
67	Краснодарский край, Темрюкский район	23:30:0203000
68	Краснодарский край, Темрюкский район	23:30:0203011
69	Краснодарский край, Темрюкский район	23:30:0204000
70	Краснодарский край, Темрюкский район	23:30:0204009
71	Краснодарский край, Темрюкский район	23:30:0204010
72	Краснодарский край, Темрюкский район	23:30:0204012
73	Краснодарский край, Темрюкский район	23:30:0503000
74	Краснодарский край, Темрюкский район	23:30:0503001
75	Краснодарский край, Темрюкский район	23:30:0301006
76	Краснодарский край, Темрюкский район	23:30:0503004
77	Краснодарский край, Темрюкский район	23:30:0901005
78	Краснодарский край, Темрюкский район	23:30:0901000

Заместитель главы
муниципального образования
Темрюкский район



С.А. Мануйлова

Приложение № 2
к постановлению администрации
муниципального образования
Темрюкский район
от 26.05.2022 № 489

**ОПИСАНИЕ МЕСТОПОЛОЖЕНИЯ ГРАНИЦ
публичного сервитута для использования земель и земельных участков в
целях строительства линейного объекта «Строительство второй нитки
магистрального трубопровода МТ-1»**

Раздел 1

Сведения об объекте		
№ п/п	Характеристики объекта	Описание характеристик
1	Местоположение объекта	Краснодарский край, Темрюкский район
2	Площадь объекта +/- величина погрешности определения площади (P+/- Дельта P)	247936 кв.м ± 174 кв.м
3	Иные характеристики объекта	Публичный сервитут сроком на 10 лет для использования земель и земельных участков в целях строительства линейного объекта «Строительство второй нитки магистрального трубопровода МТ-1». Обладатель публичного сервитута: Управление капитального строительства и топливно-энергетического комплекса администрации муниципального образования Темрюкский район, находящееся по адресу: 353500, г. Темрюк, ул. Ленина, 65. Электронная почта: temruk@mo.krasnodar.ru. Публичный сервитут считается установленным со дня внесения сведений о нем в Единый государственный реестр недвижимости

Раздел 2

Сведения о местоположении границ объекта					
1. Система координат МСК 23, зона 1					
2. Сведения о характерных точках границ объекта					
Обозначение характерных точек границ	Координаты, м		Метод определения координат характерной точки	Средняя квадратическая погрешность положения характерной точки (Mt), м	Описание обозначения точки на местности (при наличии)
	X	Y			
1	2	3	4	5	6
1	513976.62	1217369.45	Аналитический метод	0.10	–
2	513971.44	1217377.17	Аналитический метод	0.10	–
3	513962.87	1217384.33	Аналитический метод	0.10	–
4	513961.23	1217391.34	Аналитический метод	0.10	–
5	513957.93	1217394.14	Аналитический метод	0.10	–
6	513683.53	1217650.28	Аналитический метод	0.10	–
7	513465.78	1217829.76	Аналитический метод	0.10	–
8	513412.06	1217874.03	Аналитический метод	0.10	–
9	513266.90	1217992.54	Аналитический метод	0.10	–
10	513028.33	1218137.42	Аналитический метод	0.10	–
11	513029.11	1218254.38	Аналитический метод	0.10	–
12	513016.17	1218272.42	Аналитический метод	0.10	–
13	512859.76	1218271.39	Аналитический метод	0.10	–
14	512777.89	1218270.85	Аналитический метод	0.10	–
15	512448.02	1218272.01	Аналитический метод	0.10	–
16	512439.45	1218277.78	Аналитический метод	0.10	–
17	512432.91	1218914.15	Аналитический метод	0.10	–
18	512436.44	1218929.52	Аналитический метод	0.10	–
19	512449.23	1218985.12	Аналитический метод	0.10	–
20	512464.88	1219043.86	Аналитический метод	0.10	–

1	2	3	4	5	6
21	512481.90	1219593.99	Аналитический метод	0.10	—
22	512484.10	1219715.31	Аналитический метод	0.10	—
23	512486.60	1219852.61	Аналитический метод	0.10	—
24	512485.78	1220091.70	Аналитический метод	0.10	—
25	512496.52	1220105.47	Аналитический метод	0.10	—
26	512493.56	1220501.28	Аналитический метод	0.10	—
27	512493.03	1220571.43	Аналитический метод	0.10	—
28	512483.79	1220603.06	Аналитический метод	0.10	—
29	512473.51	1221285.74	Аналитический метод	0.10	—
30	512473.44	1221290.45	Аналитический метод	0.10	—
31	512475.81	1221293.61	Аналитический метод	0.10	—
32	512545.55	1221294.04	Аналитический метод	0.10	—
33	512555.34	1221301.42	Аналитический метод	0.10	—
34	512557.86	1221817.15	Аналитический метод	0.10	—
35	512566.27	1221835.79	Аналитический метод	0.10	—
36	512566.46	1222074.97	Аналитический метод	0.10	—
37	512566.75	1222388.84	Аналитический метод	0.10	—
38	512541.68	1222432.16	Аналитический метод	0.10	—
39	511943.16	1222432.47	Аналитический метод	0.10	—
40	511827.26	1222432.52	Аналитический метод	0.10	—
41	511827.28	1222472.80	Аналитический метод	0.10	—
42	511823.61	1222482.82	Аналитический метод	0.10	—
43	511785.70	1222482.82	Аналитический метод	0.10	—
44	511293.48	1222843.54	Аналитический метод	0.10	—
45	510834.85	1223179.64	Аналитический метод	0.10	—

1	2	3	4	5	6
46	510643.44	1223206.00	Аналитический метод	0.10	–
47	510601.67	1223216.96	Аналитический метод	0.10	–
48	510584.43	1223218.48	Аналитический метод	0.10	–
49	510565.74	1223221.48	Аналитический метод	0.10	–
50	510527.07	1223227.69	Аналитический метод	0.10	–
51	510373.98	1223243.13	Аналитический метод	0.10	–
52	510275.70	1223259.27	Аналитический метод	0.10	–
53	510048.82	1223281.44	Аналитический метод	0.10	–
54	509893.03	1223297.46	Аналитический метод	0.10	–
55	509833.68	1223304.17	Аналитический метод	0.10	–
56	509692.11	1223320.17	Аналитический метод	0.10	–
57	509665.29	1223316.73	Аналитический метод	0.10	–
58	509644.55	1223314.28	Аналитический метод	0.10	–
59	509638.81	1223304.59	Аналитический метод	0.10	–
60	509585.93	1223335.41	Аналитический метод	0.10	–
61	509533.61	1223345.31	Аналитический метод	0.10	–
62	509270.11	1223371.70	Аналитический метод	0.10	–
63	509212.61	1223375.92	Аналитический метод	0.10	–
64	509105.74	1223388.66	Аналитический метод	0.10	–
65	509086.65	1223390.94	Аналитический метод	0.10	–
66	508935.01	1223409.69	Аналитический метод	0.10	–
67	508599.93	1223454.15	Аналитический метод	0.10	–
68	508399.15	1223482.44	Аналитический метод	0.10	–
69	508325.94	1223493.49	Аналитический метод	0.10	–
70	508148.30	1223520.32	Аналитический метод	0.10	–

1	2	3	4	5	6
71	508147.53	1223521.38	Аналитический метод	0.10	–
72	508156.76	1223562.70	Аналитический метод	0.10	–
73	508149.14	1223574.11	Аналитический метод	0.10	–
74	508086.33	1223585.90	Аналитический метод	0.10	–
75	508032.74	1223597.18	Аналитический метод	0.10	–
76	507971.45	1223614.67	Аналитический метод	0.10	–
77	507953.13	1223623.81	Аналитический метод	0.10	–
78	507884.58	1223655.05	Аналитический метод	0.10	–
79	507854.50	1223674.54	Аналитический метод	0.10	–
80	507770.82	1223734.89	Аналитический метод	0.10	–
81	507606.25	1223853.33	Аналитический метод	0.10	–
82	507269.35	1224095.77	Аналитический метод	0.10	–
83	507105.24	1224215.15	Аналитический метод	0.10	–
84	507065.75	1224243.69	Аналитический метод	0.10	–
85	506937.07	1224336.68	Аналитический метод	0.10	–
86	506936.35	1224341.15	Аналитический метод	0.10	–
87	507051.35	1224496.71	Аналитический метод	0.10	–
88	507048.93	1224511.60	Аналитический метод	0.10	–
89	506891.32	1224624.78	Аналитический метод	0.10	–
90	507075.37	1224879.68	Аналитический метод	0.10	–
91	507072.97	1224895.04	Аналитический метод	0.10	–
92	507051.35	1224923.42	Аналитический метод	0.10	–
93	506888.03	1224922.35	Аналитический метод	0.10	–
94	506734.34	1224919.96	Аналитический метод	0.10	–
95	506731.24	1224957.74	Аналитический метод	0.10	–

1	2	3	4	5	6
96	506688.23	1224957.94	Аналитический метод	0.10	–
97	506162.44	1224960.39	Аналитический метод	0.10	–
98	506132.76	1224952.01	Аналитический метод	0.10	–
99	506123.82	1224950.70	Аналитический метод	0.10	–
100	506018.22	1225027.04	Аналитический метод	0.10	–
101	505948.72	1225078.33	Аналитический метод	0.10	–
102	505489.72	1225417.04	Аналитический метод	0.10	–
103	505209.10	1225624.11	Аналитический метод	0.10	–
104	505022.93	1225727.76	Аналитический метод	0.10	–
105	504856.12	1225820.63	Аналитический метод	0.10	–
106	504862.40	1225831.09	Аналитический метод	0.10	–
107	504853.24	1225836.81	Аналитический метод	0.10	–
108	504846.38	1225826.05	Аналитический метод	0.10	–
109	504622.32	1225950.79	Аналитический метод	0.10	–
110	504580.09	1225973.78	Аналитический метод	0.10	–
111	504397.58	1226073.16	Аналитический метод	0.10	–
112	504373.26	1226105.27	Аналитический метод	0.10	–
113	504317.18	1226135.76	Аналитический метод	0.10	–
114	504126.11	1226243.89	Аналитический метод	0.10	–
115	504057.04	1226282.98	Аналитический метод	0.10	–
116	503672.78	1226585.70	Аналитический метод	0.10	–
117	503653.23	1226601.52	Аналитический метод	0.10	–
118	503156.48	1227003.32	Аналитический метод	0.10	–
119	502998.88	1227130.80	Аналитический метод	0.10	–
120	503022.67	1227159.67	Аналитический метод	0.10	–

1	2	3	4	5	6
121	503020.79	1227175.94	Аналитический метод	0.10	—
122	502677.30	1227458.41	Аналитический метод	0.10	—
123	502498.78	1227606.80	Аналитический метод	0.10	—
124	502182.66	1227861.34	Аналитический метод	0.10	—
125	501873.74	1228098.83	Аналитический метод	0.10	—
126	501777.43	1228169.22	Аналитический метод	0.10	—
127	501738.72	1228205.45	Аналитический метод	0.10	—
128	501696.23	1228246.25	Аналитический метод	0.10	—
129	501674.39	1228266.80	Аналитический метод	0.10	—
130	501608.23	1228342.18	Аналитический метод	0.10	—
131	501539.60	1228437.30	Аналитический метод	0.10	—
132	501307.65	1228773.79	Аналитический метод	0.10	—
133	501296.41	1228779.01	Аналитический метод	0.10	—
134	501254.97	1228750.10	Аналитический метод	0.10	—
135	501253.81	1228751.73	Аналитический метод	0.10	—
136	501245.68	1228745.91	Аналитический метод	0.10	—
137	501246.76	1228744.37	Аналитический метод	0.10	—
138	501181.10	1228698.56	Аналитический метод	0.10	—
139	501132.77	1228664.83	Аналитический метод	0.10	—
140	501131.39	1228665.57	Аналитический метод	0.10	—
141	501042.06	1228756.61	Аналитический метод	0.10	—
142	500720.09	1229030.22	Аналитический метод	0.10	—
143	500712.51	1229021.31	Аналитический метод	0.10	—
144	501034.08	1228748.04	Аналитический метод	0.10	—
145	501122.22	1228658.19	Аналитический метод	0.10	—

1	2	3	4	5	6
146	501127.13	1228653.20	Аналитический метод	0.10	–
147	501136.40	1228653.10	Аналитический метод	0.10	–
148	501175.50	1228680.38	Аналитический метод	0.10	–
149	501297.59	1228765.57	Аналитический метод	0.10	–
150	501299.83	1228764.53	Аналитический метод	0.10	–
151	501529.98	1228430.64	Аналитический метод	0.10	–
152	501599.12	1228334.78	Аналитический метод	0.10	–
153	501665.97	1228258.66	Аналитический метод	0.10	–
154	501696.23	1228230.26	Аналитический метод	0.10	–
155	501738.72	1228190.50	Аналитический метод	0.10	–
156	501777.43	1228154.26	Аналитический метод	0.10	–
157	501871.33	1228085.73	Аналитический метод	0.10	–
158	502182.66	1227846.39	Аналитический метод	0.10	–
159	502491.48	1227597.77	Аналитический метод	0.10	–
160	502677.31	1227443.45	Аналитический метод	0.10	–
161	503010.62	1227168.74	Аналитический метод	0.10	–
162	503011.08	1227164.17	Аналитический метод	0.10	–
163	502986.22	1227133.80	Аналитический метод	0.10	–
164	502987.15	1227125.09	Аналитический метод	0.10	–
165	503156.48	1226988.17	Аналитический метод	0.10	–
166	503653.23	1226586.47	Аналитический метод	0.10	–
167	503665.49	1226576.56	Аналитический метод	0.10	–
168	504050.50	1226273.23	Аналитический метод	0.10	–
169	504126.11	1226230.44	Аналитический метод	0.10	–
170	504311.51	1226125.53	Аналитический метод	0.10	–

1	2	3	4	5	6
171	504365.99	1226095.90	Аналитический метод	0.10	–
172	504390.31	1226063.80	Аналитический метод	0.10	–
173	504580.09	1225960.46	Аналитический метод	0.10	–
174	504616.68	1225940.54	Аналитический метод	0.10	–
175	505022.93	1225714.37	Аналитический метод	0.10	–
176	505202.76	1225614.26	Аналитический метод	0.10	–
177	505489.72	1225402.50	Аналитический метод	0.10	–
178	505948.72	1225063.79	Аналитический метод	0.10	–
179	506011.32	1225017.59	Аналитический метод	0.10	–
180	506120.80	1224938.45	Аналитический метод	0.10	–
181	506155.55	1224946.94	Аналитический метод	0.10	–
182	506161.30	1224948.72	Аналитический метод	0.10	–
183	506688.23	1224946.24	Аналитический метод	0.10	–
184	506720.45	1224946.09	Аналитический метод	0.10	–
185	506723.58	1224908.09	Аналитический метод	0.10	–
186	506888.16	1224910.65	Аналитический метод	0.10	–
187	507045.78	1224911.68	Аналитический метод	0.10	–
188	507061.85	1224890.30	Аналитический метод	0.10	–
189	507062.64	1224882.64	Аналитический метод	0.10	–
190	506874.97	1224622.12	Аналитический метод	0.10	–
191	507038.14	1224504.91	Аналитический метод	0.10	–
192	507038.98	1224499.77	Аналитический метод	0.10	–
193	506923.99	1224344.16	Аналитический метод	0.10	–
194	506926.17	1224330.05	Аналитический метод	0.10	–
195	507045.74	1224243.69	Аналитический метод	0.10	–

1	2	3	4	5	6
196	507098.37	1224205.68	Аналитический метод	0.10	–
197	507262.50	1224086.30	Аналитический метод	0.10	–
198	507606.25	1223838.91	Аналитический метод	0.10	–
199	507763.98	1223725.39	Аналитический метод	0.10	–
200	507847.89	1223664.88	Аналитический метод	0.10	–
201	507878.94	1223644.76	Аналитический метод	0.10	–
202	507948.09	1223613.24	Аналитический метод	0.10	–
203	507967.20	1223603.71	Аналитический метод	0.10	–
204	508029.92	1223585.81	Аналитический метод	0.10	–
205	508084.05	1223574.42	Аналитический метод	0.10	–
206	508142.13	1223563.49	Аналитический метод	0.10	–
207	508144.20	1223560.40	Аналитический метод	0.10	–
208	508134.45	1223516.37	Аналитический метод	0.10	–
209	508141.16	1223509.52	Аналитический метод	0.10	–
210	508325.94	1223481.65	Аналитический метод	0.10	–
211	508344.26	1223478.90	Аналитический метод	0.10	–
212	508343.73	1223473.38	Аналитический метод	0.10	–
213	508348.29	1223472.84	Аналитический метод	0.10	–
214	508348.83	1223478.20	Аналитический метод	0.10	–
215	508397.33	1223470.88	Аналитический метод	0.10	–
216	508598.34	1223442.56	Аналитический метод	0.10	–
217	508933.53	1223398.08	Аналитический метод	0.10	–
218	509085.24	1223379.32	Аналитический метод	0.10	–
219	509105.74	1223376.88	Аналитический метод	0.10	–
220	509211.49	1223364.27	Аналитический метод	0.10	–

1	2	3	4	5	6
221	509269.10	1223360.04	Аналитический метод	0.10	–
222	509531.94	1223333.72	Аналитический метод	0.10	–
223	509581.78	1223324.28	Аналитический метод	0.10	–
224	509641.97	1223289.07	Аналитический метод	0.10	–
225	509645.57	1223293.02	Аналитический метод	0.10	–
226	509651.68	1223303.30	Аналитический метод	0.10	–
227	509666.71	1223305.12	Аналитический метод	0.10	–
228	509692.20	1223308.38	Аналитический метод	0.10	–
229	509833.68	1223292.39	Аналитический метод	0.10	–
230	509891.77	1223285.83	Аналитический метод	0.10	–
231	510047.65	1223269.80	Аналитический метод	0.10	–
232	510274.18	1223247.66	Аналитический метод	0.10	–
233	510372.45	1223231.52	Аналитический метод	0.10	–
234	510525.56	1223216.09	Аналитический метод	0.10	–
235	510565.74	1223209.63	Аналитический метод	0.10	–
236	510582.98	1223206.86	Аналитический метод	0.10	–
237	510599.66	1223205.39	Аналитический метод	0.10	–
238	510641.15	1223194.51	Аналитический метод	0.10	–
239	510830.32	1223168.45	Аналитический метод	0.10	–
240	511273.69	1222843.54	Аналитический метод	0.10	–
241	511781.88	1222471.12	Аналитический метод	0.10	–
242	511815.44	1222471.12	Аналитический метод	0.10	–
243	511815.58	1222470.73	Аналитический метод	0.10	–
244	511815.57	1222424.62	Аналитический метод	0.10	–
245	511827.23	1222420.83	Аналитический метод	0.10	–

1	2	3	4	5	6
246	511943.21	1222420.77	Аналитический метод	0.10	–
247	512534.87	1222420.50	Аналитический метод	0.10	–
248	512555.04	1222382.16	Аналитический метод	0.10	–
249	512554.79	1222075.12	Аналитический метод	0.10	–
250	512554.60	1221837.82	Аналитический метод	0.10	–
251	512546.16	1221820.37	Аналитический метод	0.10	–
252	512543.86	1221311.40	Аналитический метод	0.10	–
253	512540.29	1221309.29	Аналитический метод	0.10	–
254	512471.40	1221309.22	Аналитический метод	0.10	–
255	512461.38	1221303.83	Аналитический метод	0.10	–
256	512461.80	1221285.74	Аналитический метод	0.10	–
257	512472.12	1220601.30	Аналитический метод	0.10	–
258	512481.34	1220569.72	Аналитический метод	0.10	–
259	512481.86	1220501.28	Аналитический метод	0.10	–
260	512484.79	1220109.46	Аналитический метод	0.10	–
261	512474.07	1220095.70	Аналитический метод	0.10	–
262	512474.90	1219852.69	Аналитический метод	0.10	–
263	512472.40	1219715.31	Аналитический метод	0.10	–
264	512470.20	1219594.27	Аналитический метод	0.10	–
265	512453.23	1219045.57	Аналитический метод	0.10	–
266	512437.88	1218987.94	Аналитический метод	0.10	–
267	512424.44	1218929.52	Аналитический метод	0.10	–
268	512421.19	1218915.42	Аналитический метод	0.10	–
269	512425.02	1218534.78	Аналитический метод	0.10	–
270	512418.53	1218524.64	Аналитический метод	0.10	–

1	2	3	4	5	6
271	512422.21	1218522.01	Аналитический метод	0.10	–
272	512425.21	1218523.47	Аналитический метод	0.10	–
273	512427.81	1218271.52	Аналитический метод	0.10	–
274	512444.42	1218260.32	Аналитический метод	0.10	–
275	512777.91	1218259.15	Аналитический метод	0.10	–
276	512859.76	1218259.69	Аналитический метод	0.10	–
277	513010.19	1218260.68	Аналитический метод	0.10	–
278	513017.38	1218250.65	Аналитический метод	0.10	–
279	513016.59	1218130.87	Аналитический метод	0.10	–
280	513260.13	1217982.96	Аналитический метод	0.10	–
281	513404.64	1217864.99	Аналитический метод	0.10	–
282	513447.38	1217829.76	Аналитический метод	0.10	–
283	513675.81	1217641.48	Аналитический метод	0.10	–
284	513950.15	1217385.39	Аналитический метод	0.10	–
285	513950.72	1217384.91	Аналитический метод	0.10	–
286	513952.37	1217377.86	Аналитический метод	0.10	–
287	513962.66	1217369.26	Аналитический метод	0.10	–
288	513966.90	1217362.93	Аналитический метод	0.10	–
1	513976.62	1217369.45	Аналитический метод	0.10	–

Схема расположения границ публичного сервитута

Схема разраб. листом

Публичный сервитут для использования земель и земельных участков в целях строительства линейного объекта «Строительство второй нитки магистрального трубопровода МТ-1»

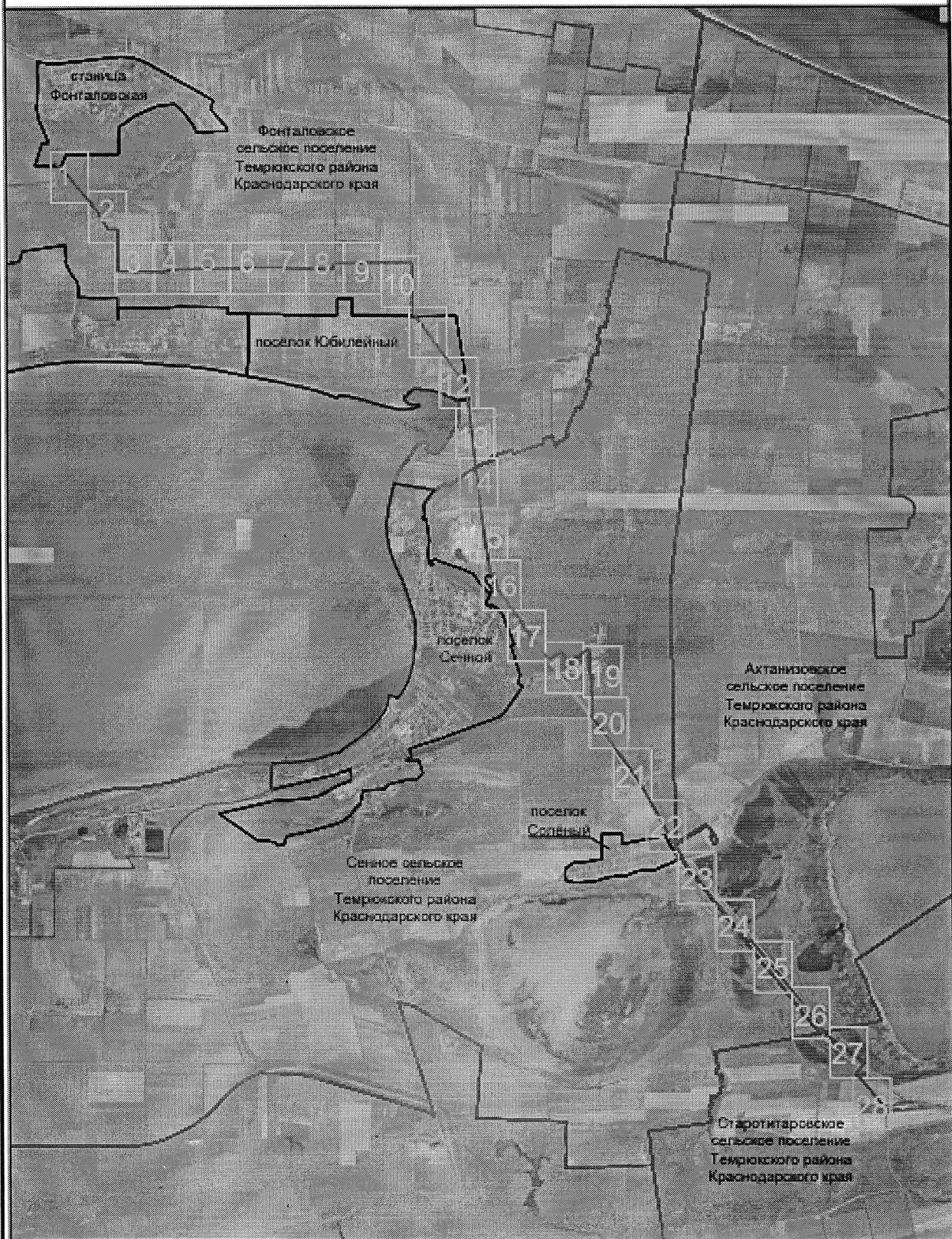

Масштаб 1:50000

Используемые условные знаки и обозначения:

- граница публичного сервитута
- границы административно-территориальных образований
- Краснодарский край - наименования административно-территориальных образований
- граница и номер листа

Схема расположения границ публичного сервитута

Лист 2

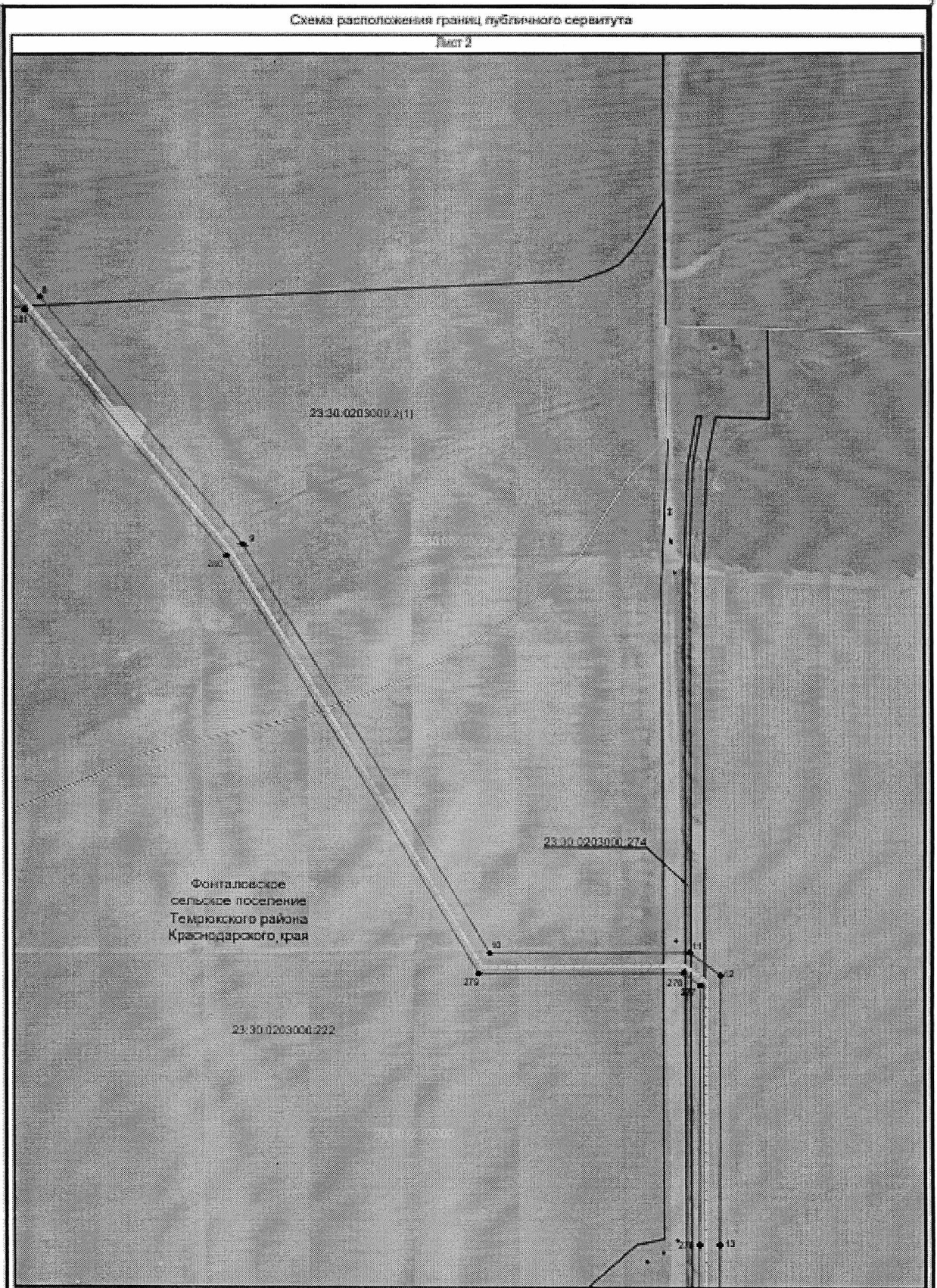

Масштаб 1:2000

- Используемые условные знаки и обозначения:
- граница публичного сервитута
 - - - - - граница местоположения инженерного сооружения
 - граница кадастрового квартала
 - граница земельного участка, учтенного в ЕГРН
- Краснодарский край - наименование административно-территориальных образований
- 23:30:0205000 - кадастровый номер кадастрового квартала
- 23:30:0203000:10 - кадастровый номер земельного участка, в отношении которого испрашивается публичный сервитут
- 1 - характерная точка проектной границы публичного сервитута

Схема расположения границ публичного сервитута

Лист 3

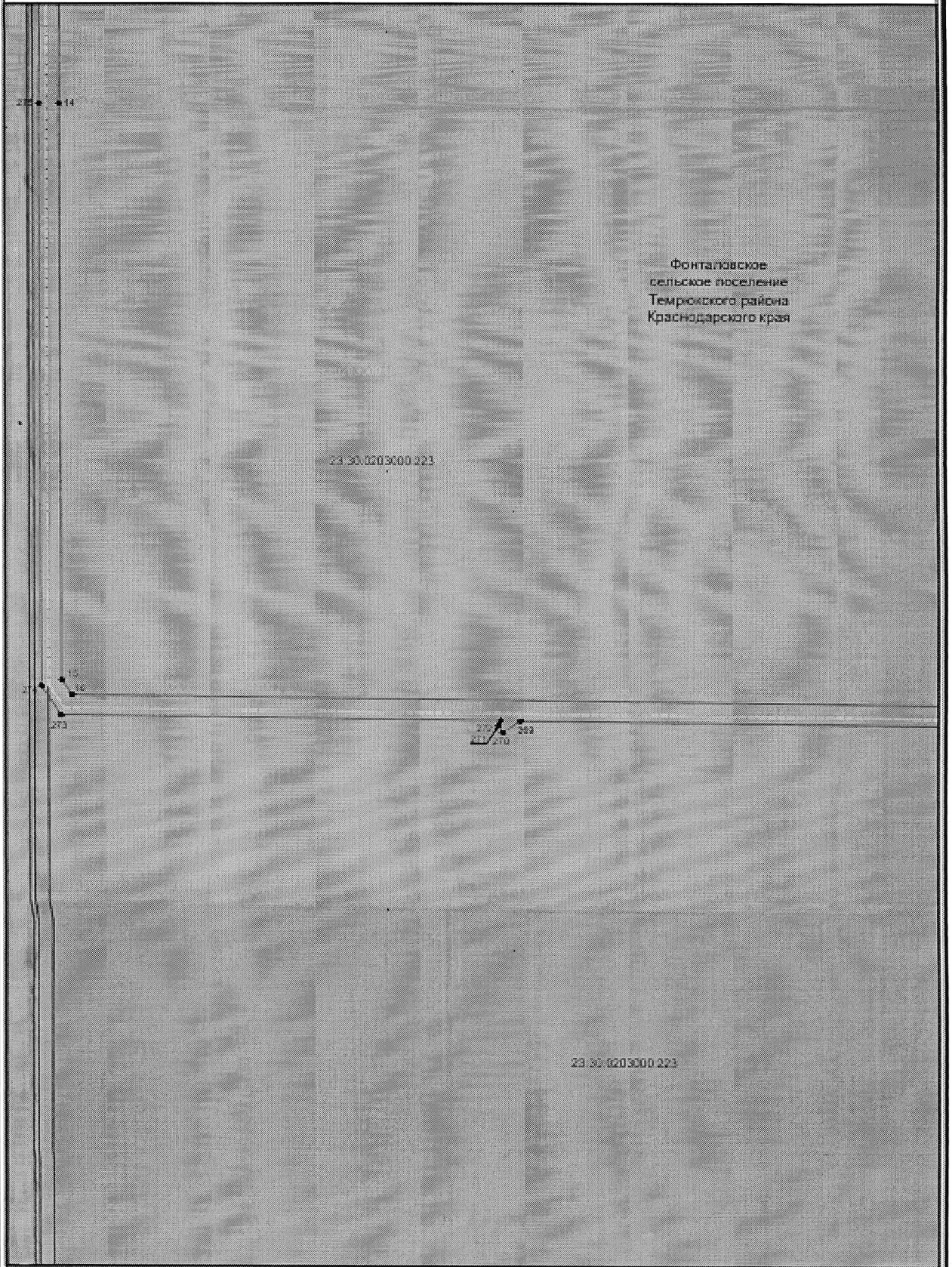

Фонталовское
сельское поселение
Темрюкского района
Краснодарского края

23:50:0203000:223

23:50:0203000:223

Масштаб 1:5000

- Используются условные знаки и обозначения:
- проектная граница публичного сервитута
 - проектная местоположения инженерного сооружения
 - граница земельного участка, учтенного в ЕГРН
- Краснодарский край - наименование административно - территориальных образований
 23:50:0203000 - кадастровый номер кадастрового квартала
 23:50:0203000:10 - кадастровый номер земельного участка, в отношении которого испрашивается публичный сервитут
 14 - характерная точка проектной границы публичного сервитута

Схема расположения границ публичного сервитута

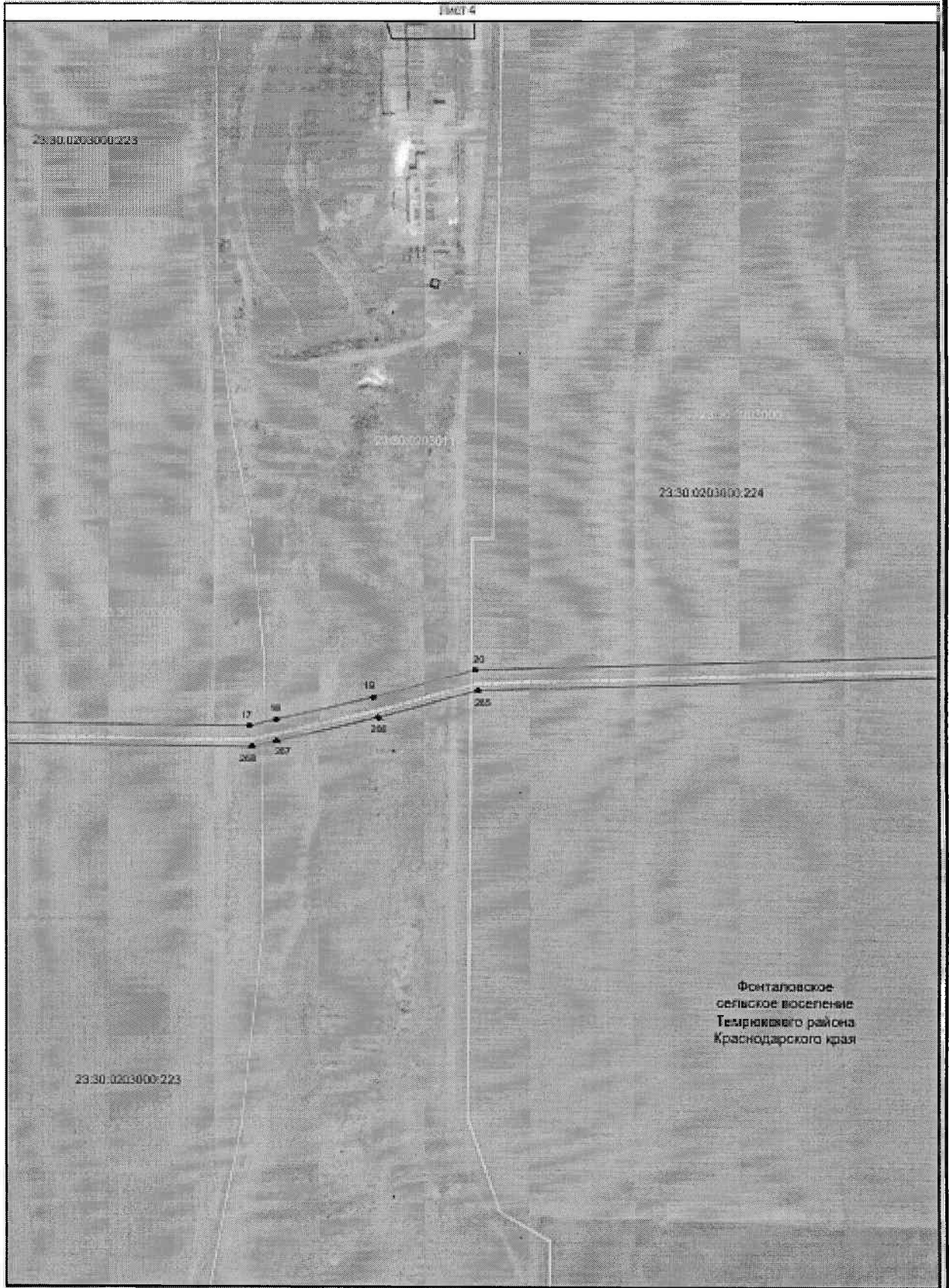

Масштаб 1:2000

- Используемые условные знаки и обозначения:
- проектная граница публичного сервитута
 - проектное местоположение инженерного сооружения
 - граница кадастрового квартала
 - граница земельного участка, указанного в ЕГРН
 - наименование административно - территориальных образований
 - кадастровый номер земельного участка
 - кадастровый номер земельного участка, в границах которого устанавливается публичный сервитут
 - 1 — контрольные точки проектной границы публичного сервитута
- Краснодарский край
 23:30:0203000:10
 23:30:0203000:10

Схема расположения границ публичного сервитута

Лист 5

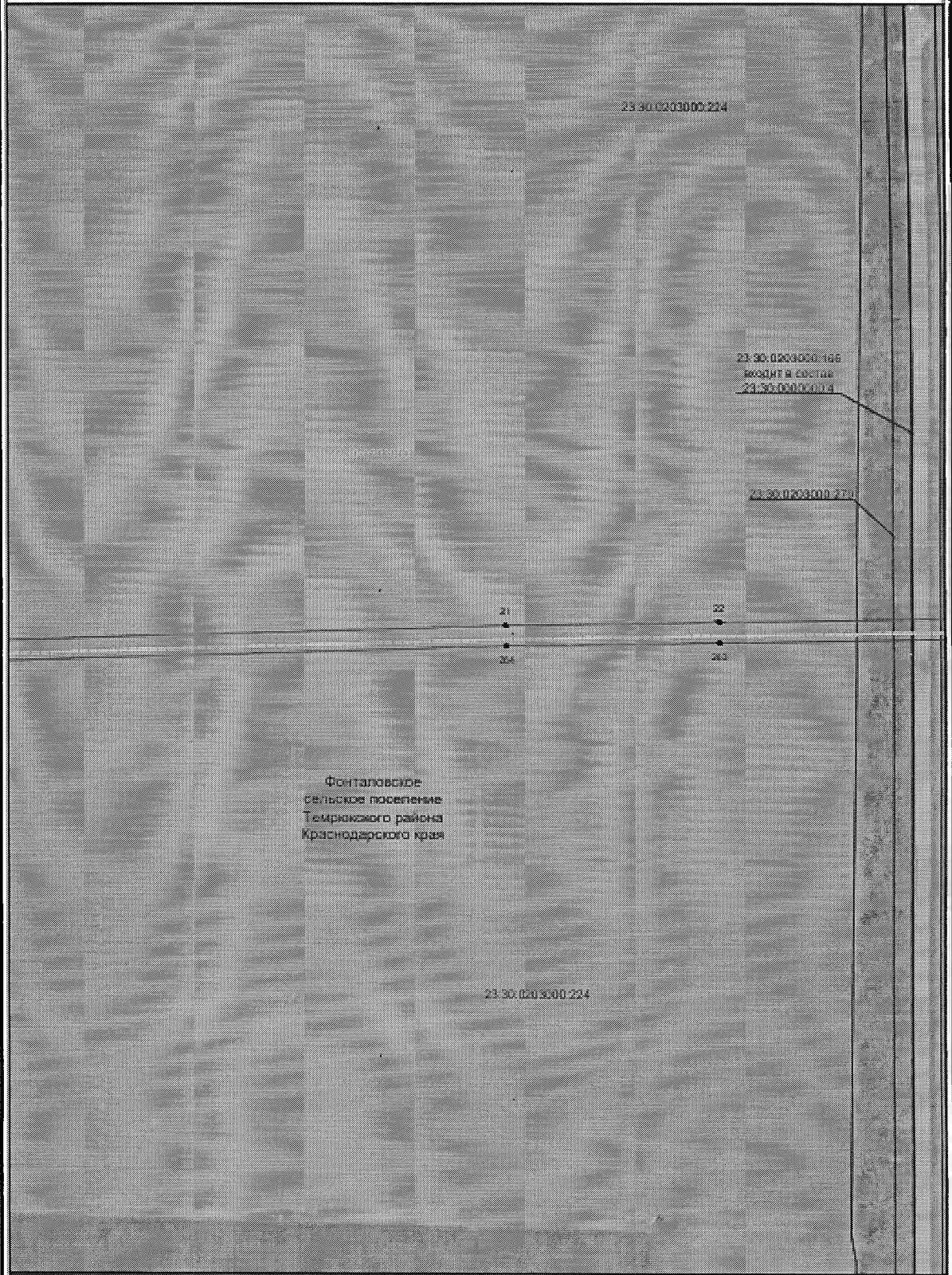

Фонталовское
сельское поселение
Темриковского района
Краснодарского края

Масштаб 1:2000

- Используемые условные знаки и обозначения:
- проектная граница публичного сервитута
 - проектное местоположение инженерного сооружения
 - граница земельного участка, учтенная в ЕГРН
- Краснодарский край - наименование административно-территориальных образований
 23:30:003000 - кадастровый номер земельного участка
 23:30:003000:10 - кадастровый номер земельного участка, в отношении которого испрашивается публичный сервитут
 ■ 1 - характеристика точки проектной границы публичного сервитута

Схема расположения границ публичного сервитута

ГМСТ Б

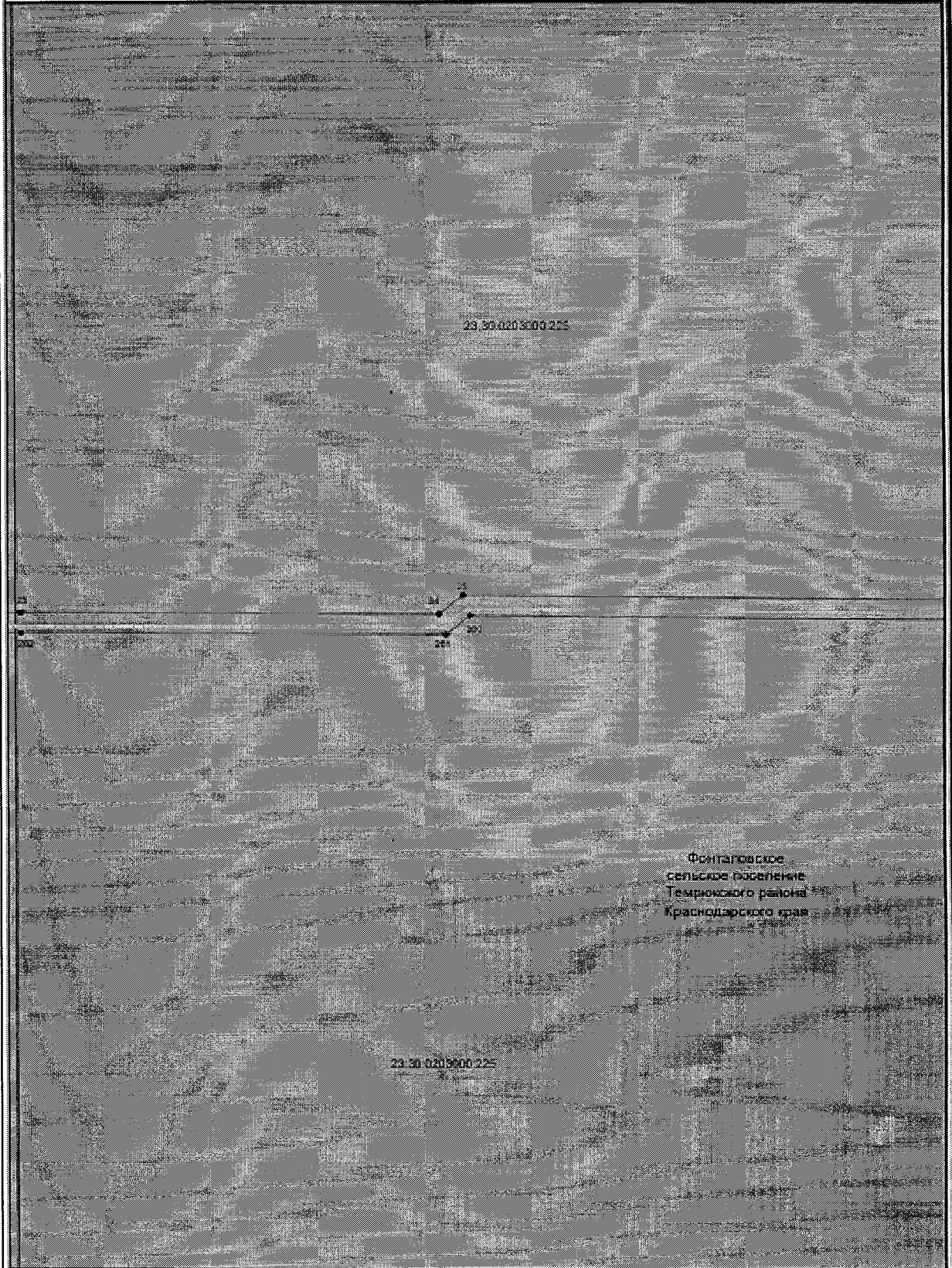

Фонтаповское
сельское поселение
Темрюкского района
Краснодарского края

Масштаб 1:2000

- Краснодарский край - наименование административно-территориальных образований
- — — — — проектная граница публичного сервитута
 - — — — — проектная межевая линия инженерного обеспечения
 - — — — — граница земельного участка, учтенного в ЕГРН
 - 23 30 020 5000 225 - кадастровый номер земельного участка, в отношении которого устанавливается публичный сервитут
 - 23 30 020 5000 10 - кадастровый номер земельного участка, в отношении которого устанавливается публичный сервитут
 - 1 - характерная точка проектной границы публичного сервитута

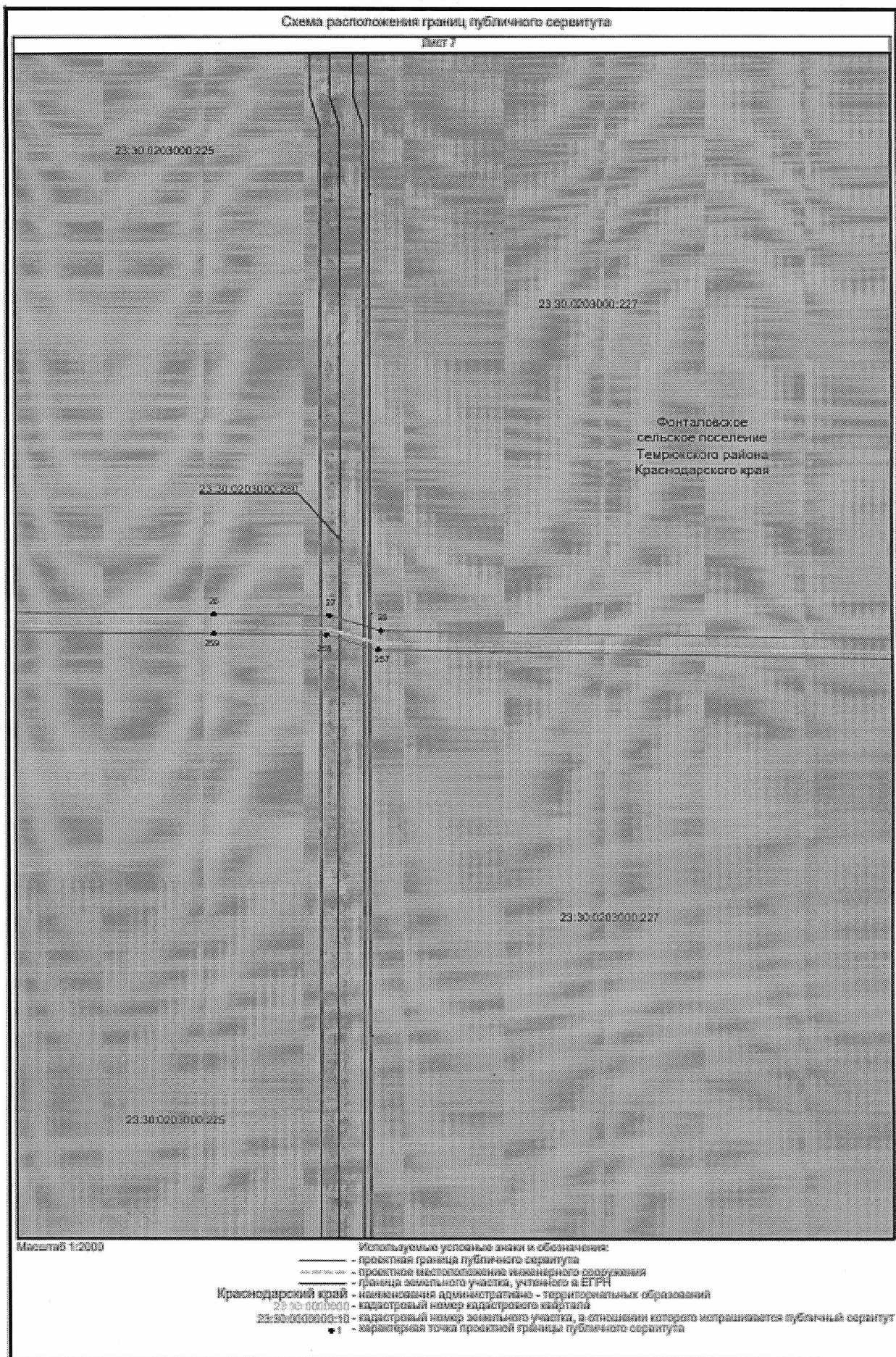



Схема расположения границ публичного сервитута

Лист 11

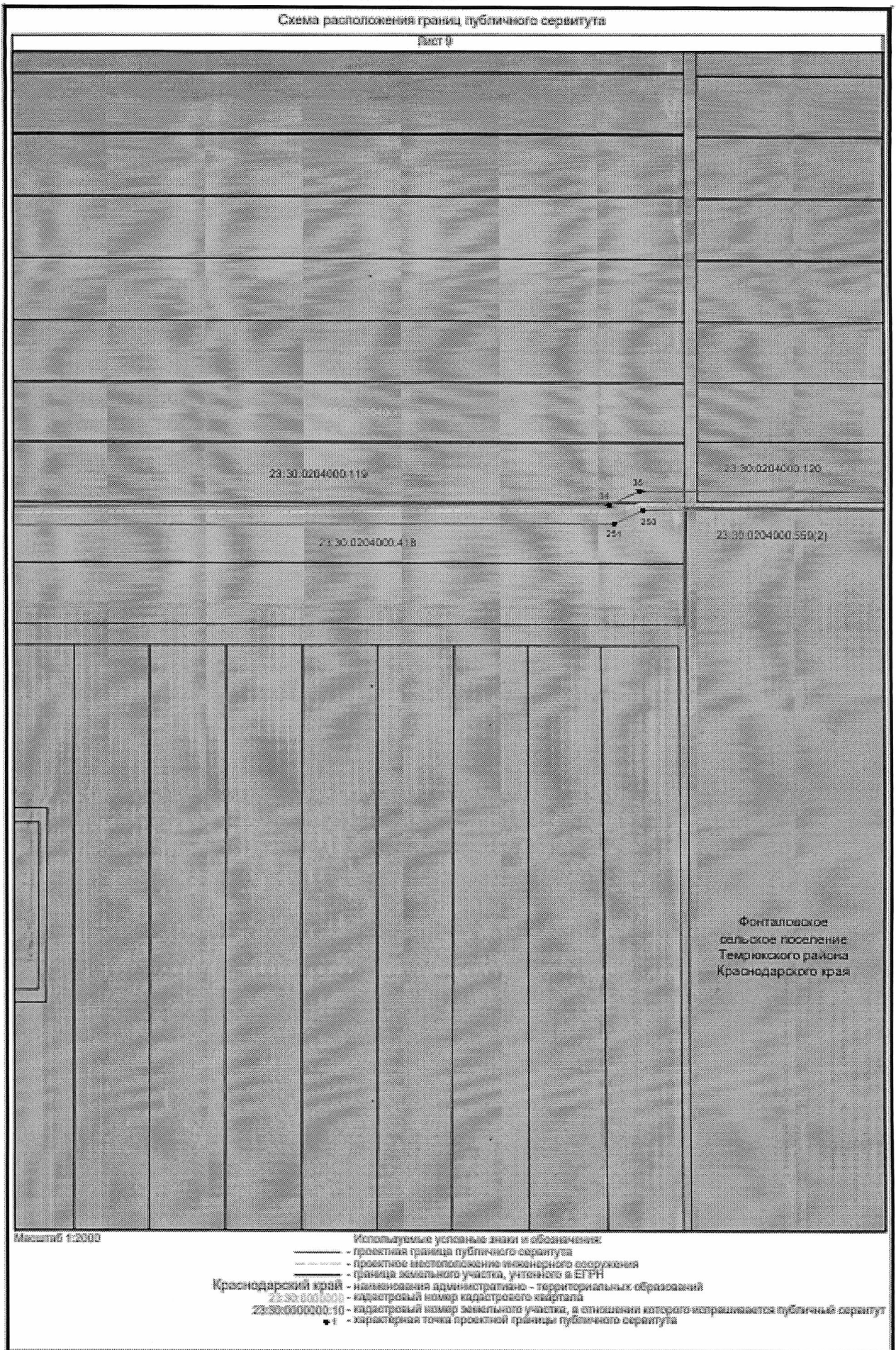
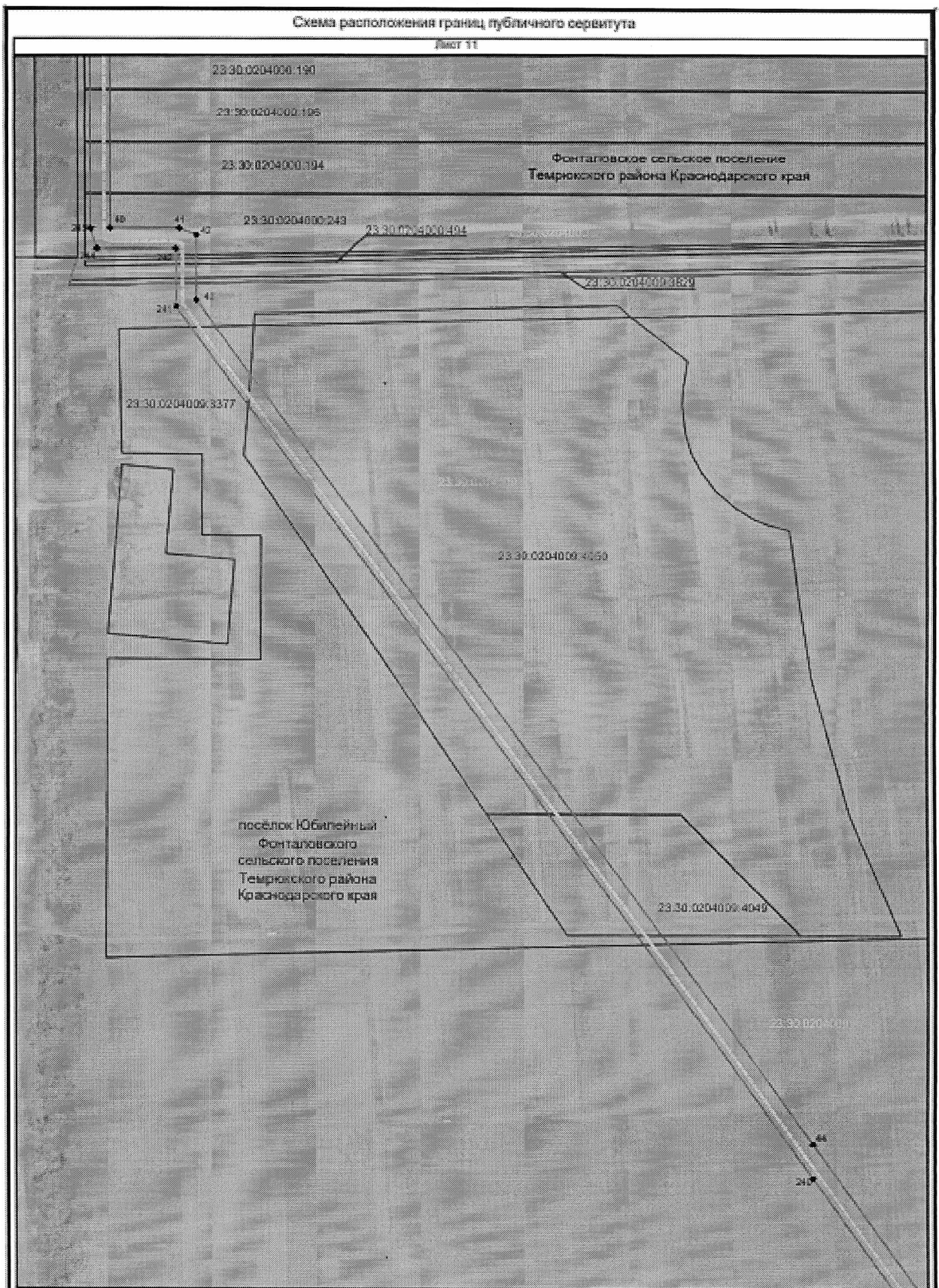

Масштаб 1:3000

- Используемые условные знаки и обозначения:
- проектная граница публичного сервитута
 - - - - - проектное местоположение инженерного сооружения
 - — — — — условная граница административно-территориальных образований
 - — — — — граница кадастрового квартала
 - — — — — граница земельного участка, учтенного в ЕГРН
 - — наименование административно-территориальных образований
 - 23:30:0204000:190 — кадастровый номер кадастрового квартала
 - 23:30:0000000:10 — кадастровый номер земельного участка, в отношении которого испрашивается публичный сервитут
 - — 1 — характерная точка проектной границы публичного сервитута
- Краснодарский край

Схема расположения границ публичного сервитута

Лист 12

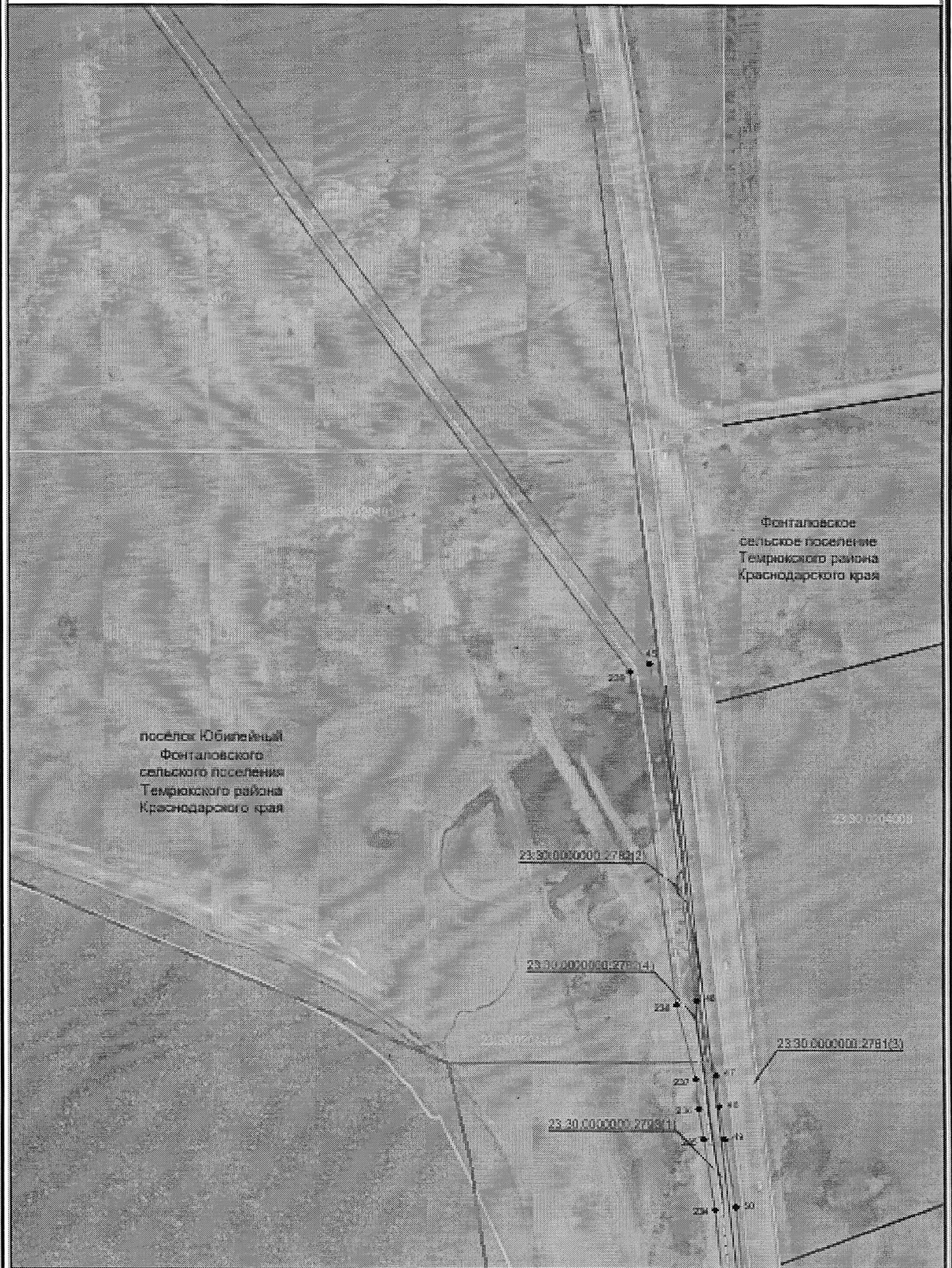

Масштаб 1:2000

- Используемые условные знаки и обозначения:
- проектная граница публичного сервитута
 - проектное местоположение инженерного сооружения
 - условная граница административно-территориальных образований
 - граница кадастрового квартала
 - граница земельного участка, учтенного в ЕПРН
 - наименование административно-территориальных образований
 - 23:30:000000:2781(2) - кадастровый номер кадастрового квартала
 - 23:30:000000:10 - кадастровый номер земельного участка, в отношении которого испрашивается публичный сервитут
 - 1 - характерная точка проектной границы публичного сервитута

Схема расположения границ публичного сервитута

Лист 13

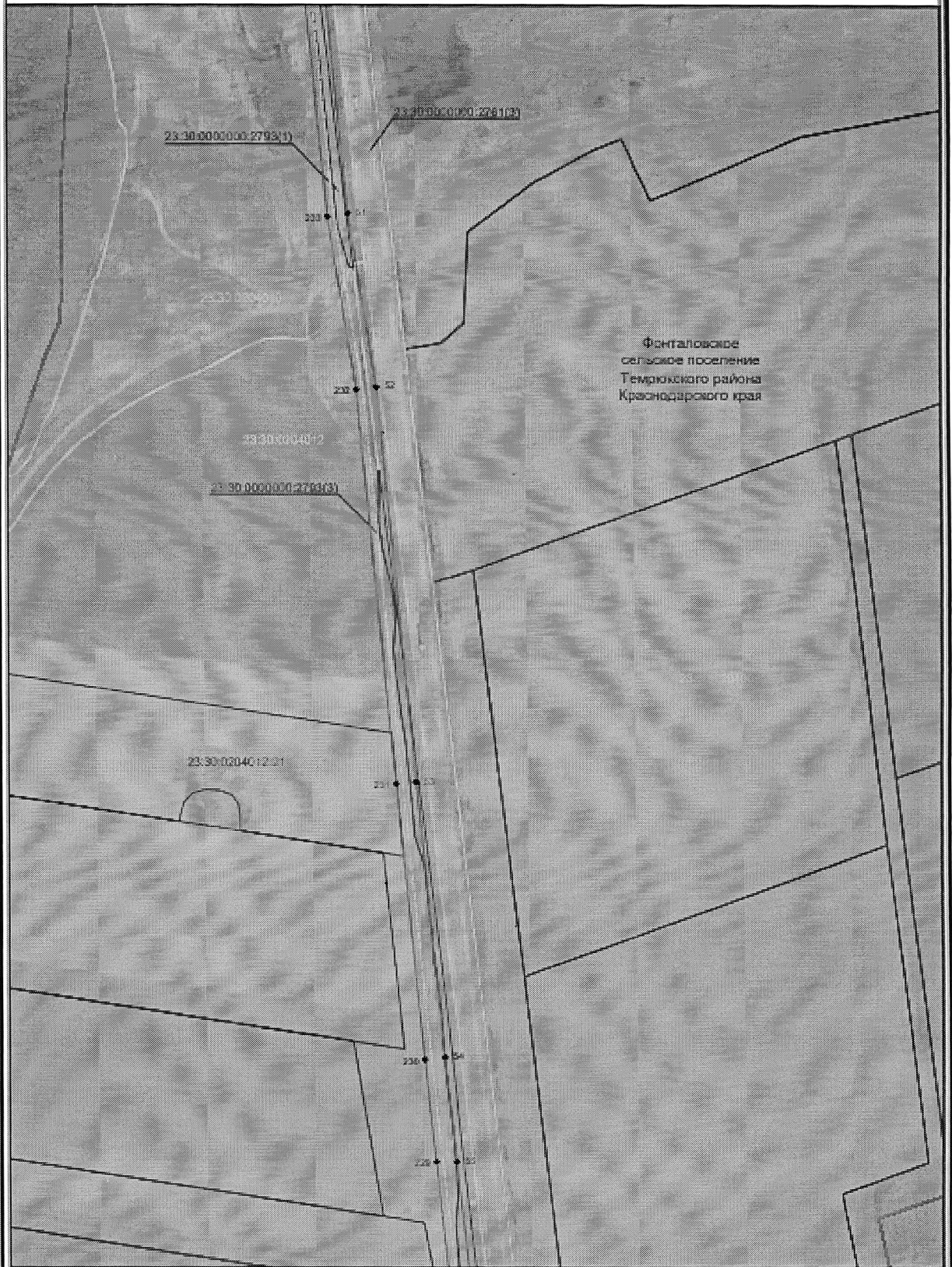

Масштаб 1:2000

- Используемые условные знаки и обозначения:
- проектная граница публичного сервитута
 - условное местоположение инженерного сооружения
 - условная граница административно-территориальных образований
 - граница кадастрового квартала
 - граница земельного участка, учтенного в ЕГРН
- Краснодарский край
 23:30:000000 — наименование административно-территориальных образований
 23:30:004012 — кадастровый номер кадастрового квартала
 23:30:000000:10 — кадастровый номер земельного участка, в отношении которого испрашивается публичный сервитут
- 1 — характерная точка проектной границы публичного сервитута

Схема расположения границ публичного сервитута

Лист 34

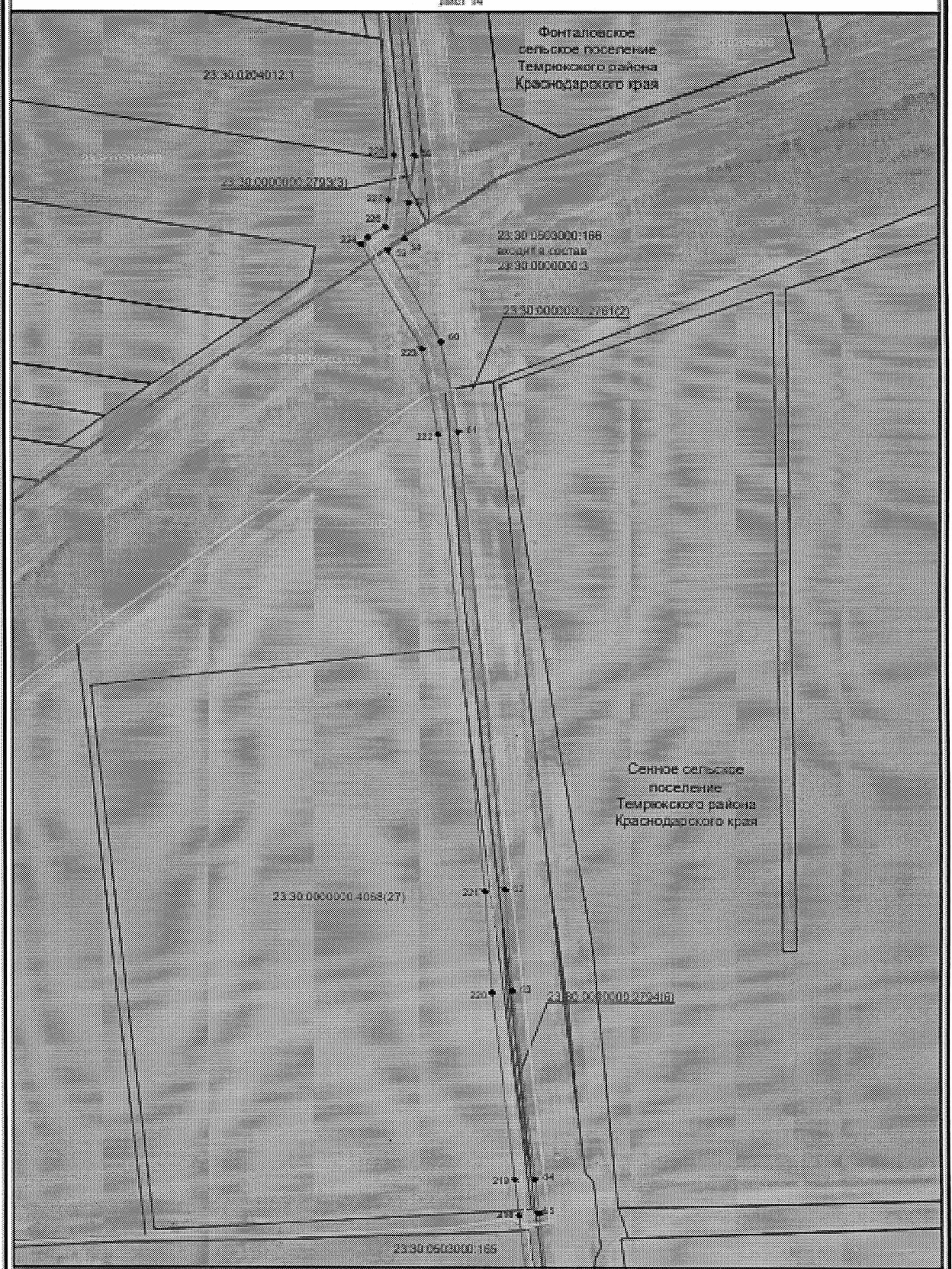

Масштаб 1:2000

- Используемые условные знаки и обозначения:
- проектная граница публичного сервитута
 - проектная граница инженерного сооружения
 - условная граница административно-территориальных образований
 - граница кадастрового участка
 - граница земельного участка, учтенного в ЕГРН
- Краснодарский край
- 23:30:0204012:1 - наименование административно-территориальных образований
 - 23:30:0205000 - кадастровый номер земельного участка
 - 23:30:0503000:10 - кадастровый номер земельного участка, в отношении которого испрашивается публичный сервитут
 - 1 - характерная точка проектной границы публичного сервитута

Схема расположения границ публичного сервитута

Лист 15



Масштаб 1:2000

- Используемые условные знаки и обозначения:
- проектная граница публичного сервитута
 - проектное местоположение инженерного сооружения
 - граница земельного участка, учтенного в ЕПРН
 - Краснодарский край — наименование административных - территориальных образований
 - 23:30:0000000 — кадастровый номер земельного участка
 - 23:30:0000000:30 — кадастровый номер земельного участка, в отношении которого испрашивается публичный сервитут
 - — характеристика точки проектной границы публичного сервитута

Схема расположения границ публичного сервитута

Лист 18

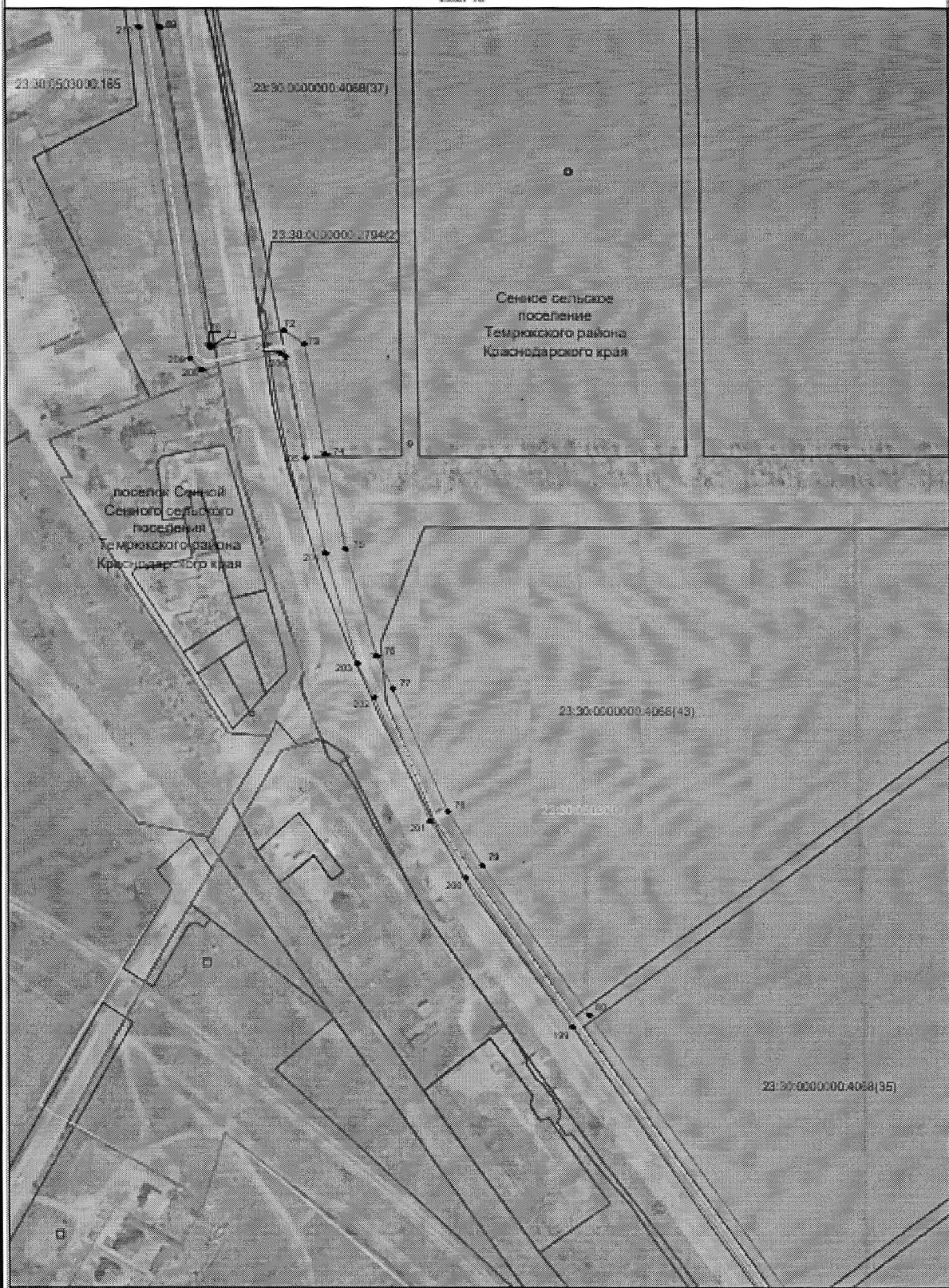

Масштаб 1:2000

Использованы условные знаки и обозначения:

- проектная граница публичного сервитута
- проектное местоположение инженерного сооружения
- условная граница административно-территориальных образований
- граница кадастрового квартала

Краснодарский край — граница земельного участка, указанного в ЕГРН

23:30:0500000 — наименование административно-территориальных образований

23:30:0000000:10 — кадастровый номер кадастрового квартала

● 1 — характерная точка проектной границы публичного сервитута

Схема расположения границ публичного сервитута

Лист 17



Масштаб 1:2000

- Используемые условные знаки и обозначения:
- проектная граница публичного сервитута
 - проектное местоположение инженерного сооружения
 - условная граница административно-территориальных образований
 - граница кадастрового квартала
 - граница земельного участка, учтенного в ЕГРН
 - Краснодарский край - наименование административно-территориальных образований
 - 23:30:000000 - кадастровый номер кадастрового квартала
 - 23:30:000000:10 - кадастровый номер земельного участка, в отношении которого испрашивается публичный сервитут
 - 1 - характерная точка проектной границы публичного сервитута

Схема расположения границ публичного сервитута

Лист 18



Сенное сельское поселение
Темрюкского района
Краснодарского края

Масштаб 1:5000

- Используемые условные линии и обозначения:
- проектная граница публичного сервитута
 - проектное местоположение инженерного сооружения
 - граница земельного участка, учтенная в ЕГРН
- Краснодарский край - наименование административно - территориальных образований
 23:30:000000 - кадастровый номер кадастрового квартала
 23:30:000000:10 - кадастровый номер земельного участка, в отношении которого испрашивается публичный сервитут
 * - характерная точка проектной границы публичного сервитута

Схема расположения границ публичного сервитута

Лист 10



Масштаб 1:2000

- Используемые условные знаки и обозначения:
- проектная граница публичного сервитута
 - проектная местоположения инженерных сооружений
 - граница земельного участка, учтенного в ЕПРН
 - начальные точки административных - территориальных образований
 - кадастровый номер земельного участка
 - кадастровый номер земельного участка, в отношении которого испрашивается публичный сервитут
 - характеристика точки проектной границы публичного сервитута
- Краснодарский край

Сенное сельское поселение
Темрюкского района
Краснодарского края

Схема расположения границ публичного сервитута

Лист 2/3

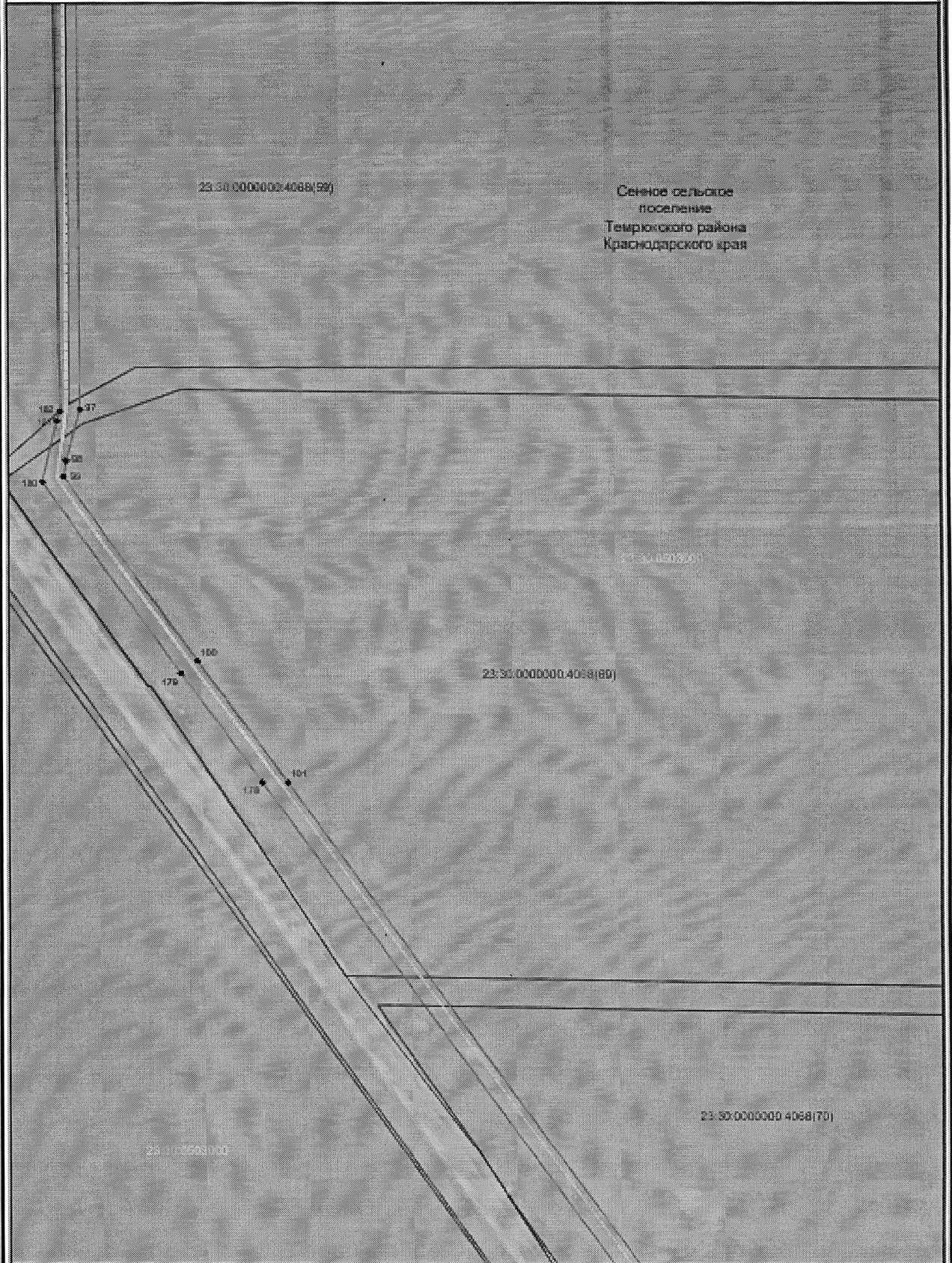

Сенное сельское поселение
Темрюкского района
Краснодарского края

Масштаб 1:2000

- Используемые условные знаки и обозначения:
- проектная граница публичного сервитута
 - проектная местоположения инженерного сооружения
 - граница земельного участка, учтенного в ЕГРН
- Краснодарский край — наименование административно-территориальных образований
 23:30:0000000 — кадастровый номер земельного участка
 23:30:0000000:10 — кадастровый номер земельного участка, в отношении которого испрашивается публичный сервитут
 ● — зарегистрированная точка проектной границы публичного сервитута

Схема расположения границ публичного сервитута

Лист 2/1

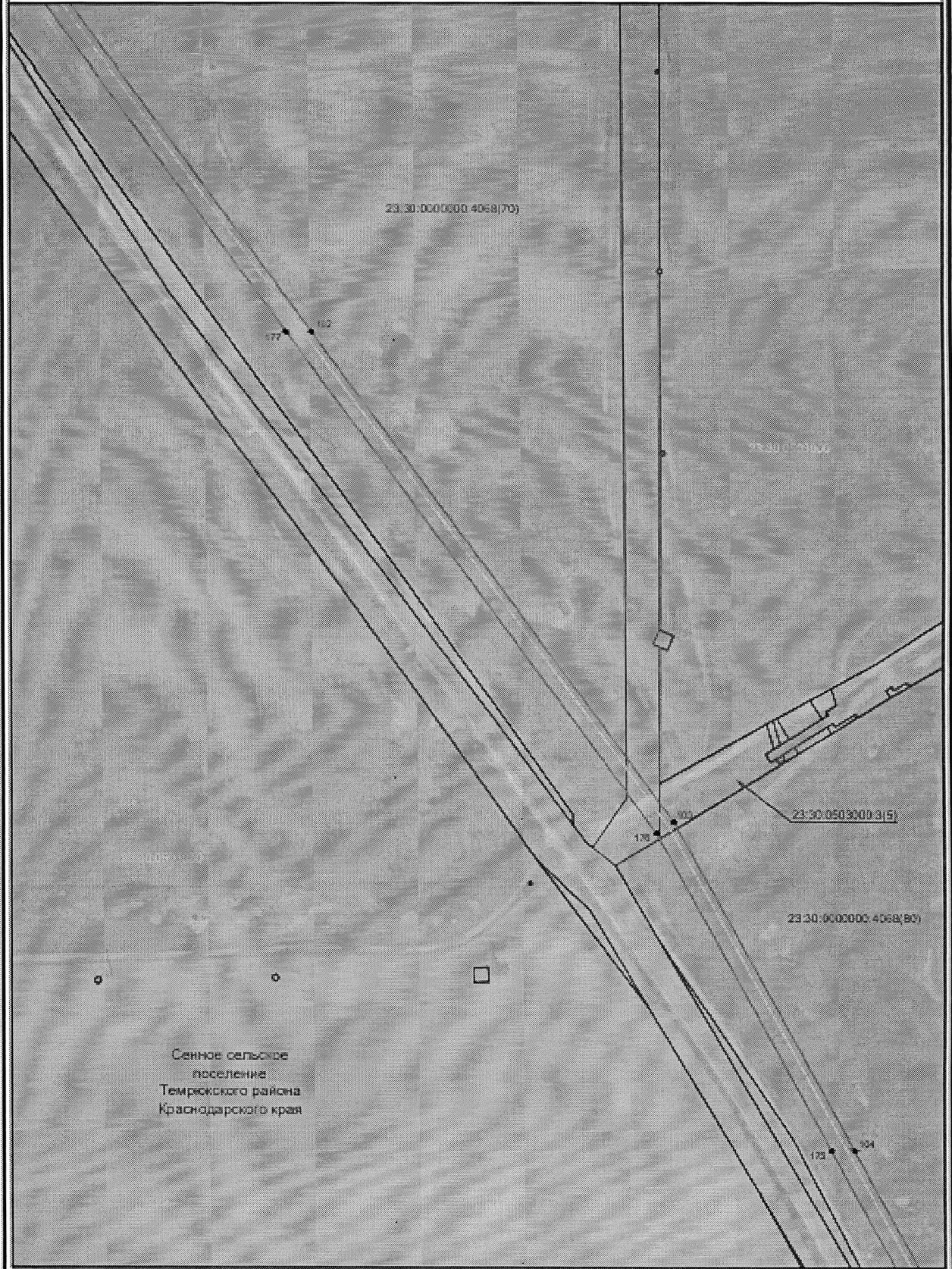

Масштаб 1:3000

- Использованы условные знаки и обозначения:
- проектная граница публичного сервитута
 - проектная местоположения инженерного сооружения
 - граница земельного участка, учтенного в ЕГРН
 - наименование административно-территориальных образований
 - кадастровый номер кадастрового квартала
 - кадастровый номер земельного участка, в отношении которого испрашивается публичный сервитут
 - — характеристическая точка проектной границы публичного сервитута
- Краснодарский край
23:30:0000000
23:30:0000000:10

Схема расположения границ публичного сервитута

Лист 22

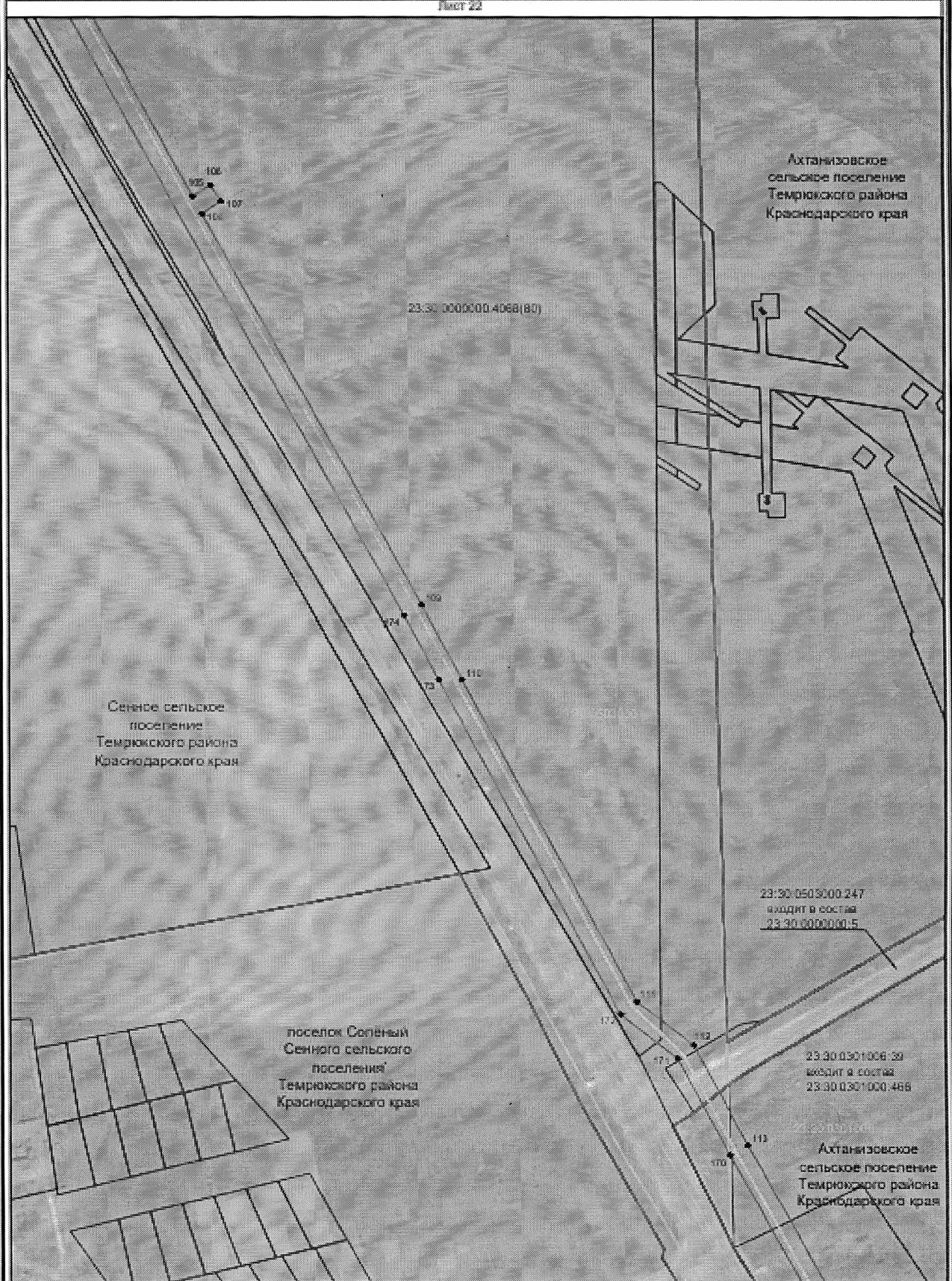

Масштаб 1:2000

- Используемые условные знаки и обозначения:
- проектная граница публичного сервитута
 - проектная местоположения инженерного сооружения
 - условная граница административно-территориальных образований
 - граница кадастрового квартала
 - граница земельного участка, учтенного в ЕГРН
- Краснодарский край - наименование административно-территориальных образований
 23:30:0009000 - кадастровый номер кадастрового квартала
 23:30:0009000:10 - кадастровый номер земельного участка, в отношении которого испрашивается публичный сервитут
 ● 1 - характерная точка проектной границы публичного сервитута

Схема расположения границ публичного сервитута

Лист 23

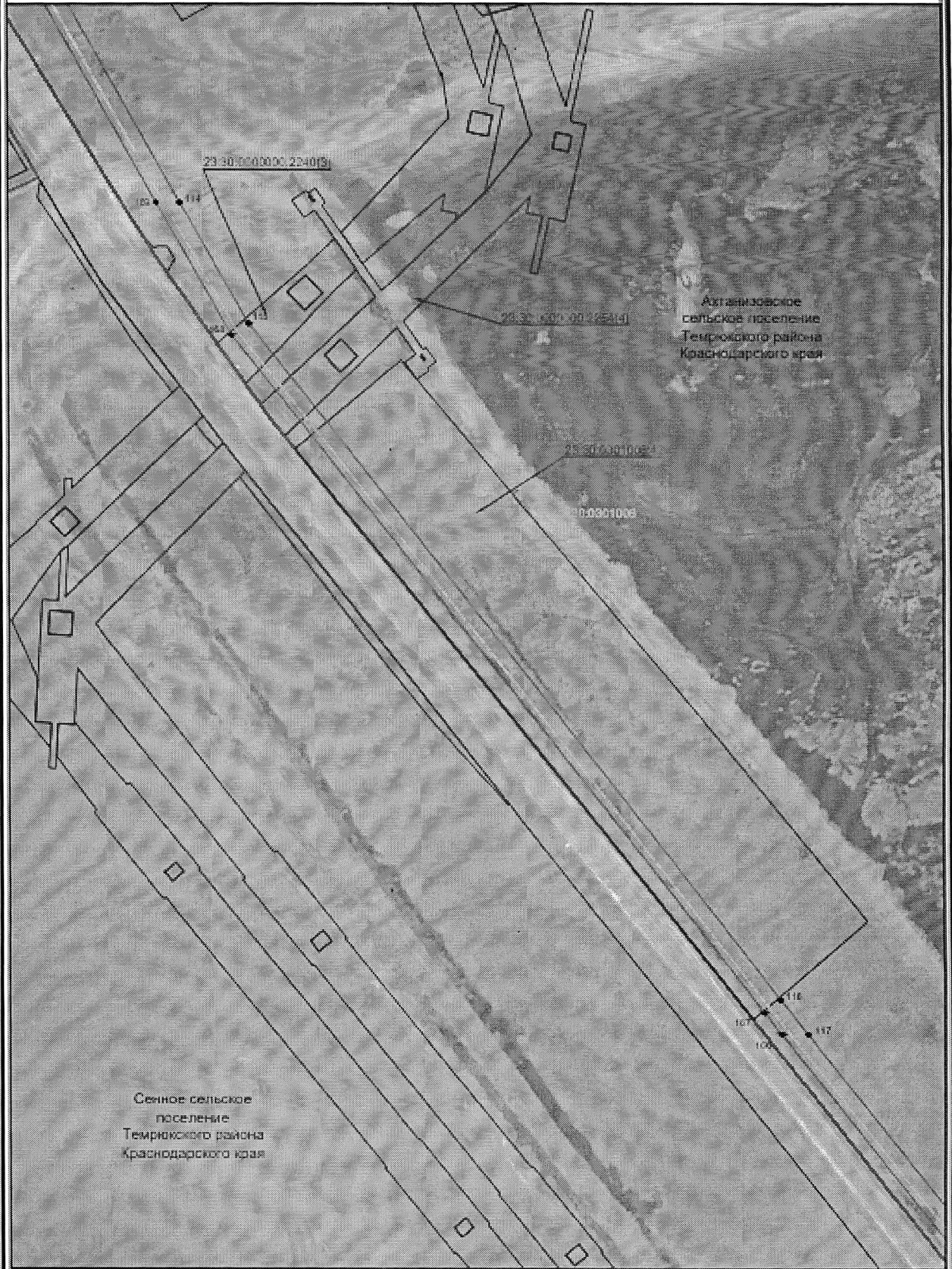

Масштаб 1:2500

- Используемые условные знаки и обозначения:
- граница публичного сервитута
 - граница инженерного сооружения
 - граница административно-территориальных образований
 - граница кадастрового квартала
 - граница земельного участка, учтенного в ЕГРН
- Краснодарский край — наименование административно-территориальных образований
 23.30.000000 — кадастровый номер кадастрового квартала
 23:30:000000:10 — кадастровый номер земельного участка, в отношении которого испрашивается публичный сервитут
 ●1 — характерная точка проектной границы публичного сервитута

Схема расположения границ публичного сервитута

Лист 2/5

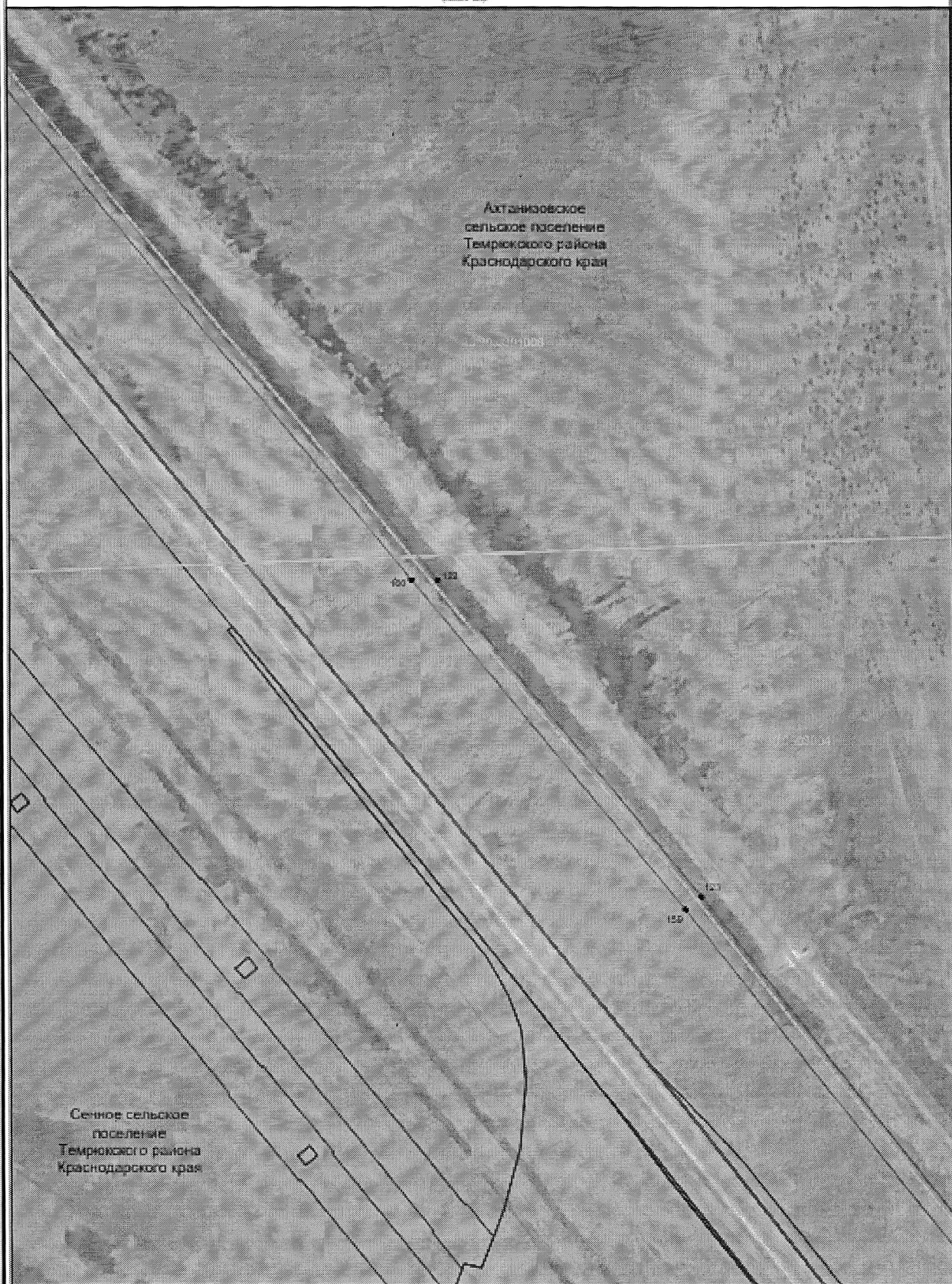

Масштаб 1:2000

- Используемые условные знаки и обозначения:
- граница публичного сервитута
 - граница местоположения инженерного сооружения
 - установленная граница административно-территориальных образований
 - граница кадастрового квартала
 - граница земельного участка, учтенного в ЕГРН
 - наименование административно-территориальных образований
 - 22.30.001000 кадастровый номер кадастрового квартала
 - 22:30:001000:10 кадастровый номер земельного участка, в отношении которого испрашивается публичный сервитут
 - 1 — характерная точка проектной границы публичного сервитута

Схема расположения границ публичного сервитута

Лист 2/3

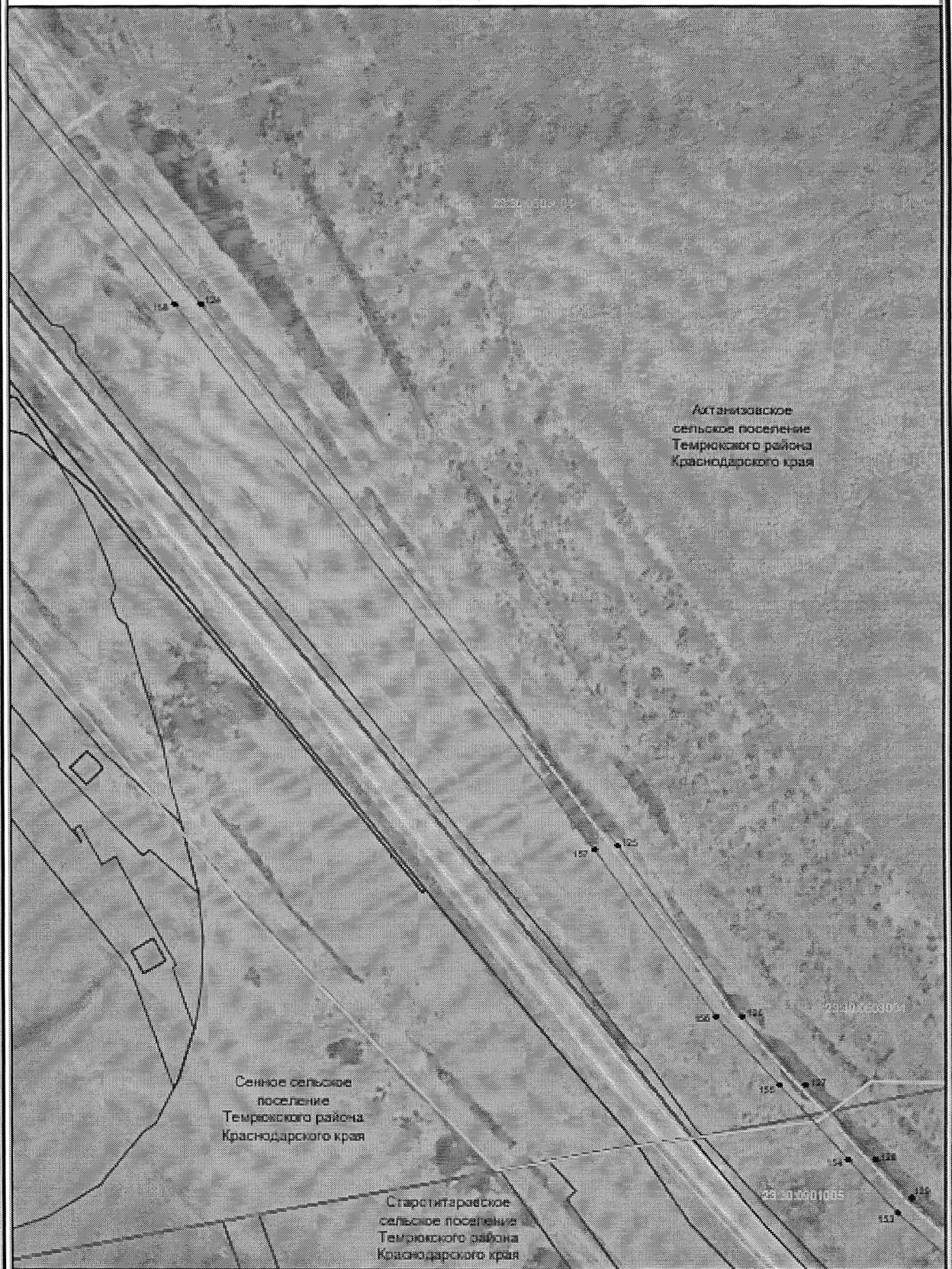

Масштаб 1:2000

- Используемые условные знаки и обозначения:
- проектная граница публичного сервитута
 - - - - - проектная местоположение инженерного сооружения
 - — — — — условная граница административно-территориальных образований
 - граница кадастрового квартала
 - граница земельного участка, учётного и ЕГРН
- Краснодарский край - наименование административно-территориальных образований
 23-30-0001085 - кадастровый номер кадастрового квартала
 23-30-0001085:10 - кадастровый номер земельного участка, в отношении которого испрашивается публичный сервитут
 ● 1 - характерные точки проектной границы публичного сервитута

Схема расположения границ публичного сервитута

Лист 27



Масштаб 1:2000

- Используемые условные знаки и обозначения:
- проектная граница публичного сервитута
 - проектная местоположения инженерного сооружения
 - установленная граница административно-территориальных образований
 - граница кадастрового квартала
 - граница земельного участка, учтенного в ЕГРН
 - наименование административно-территориальных образований
 - 23:30:000000 — кадастровый номер кадастрового квартала
 - 23:30:000000:10 — кадастровый номер земельного участка, в отношении которого испрашивается публичный сервитут
 - 1 — характерная точка проектной границы публичного сервитута

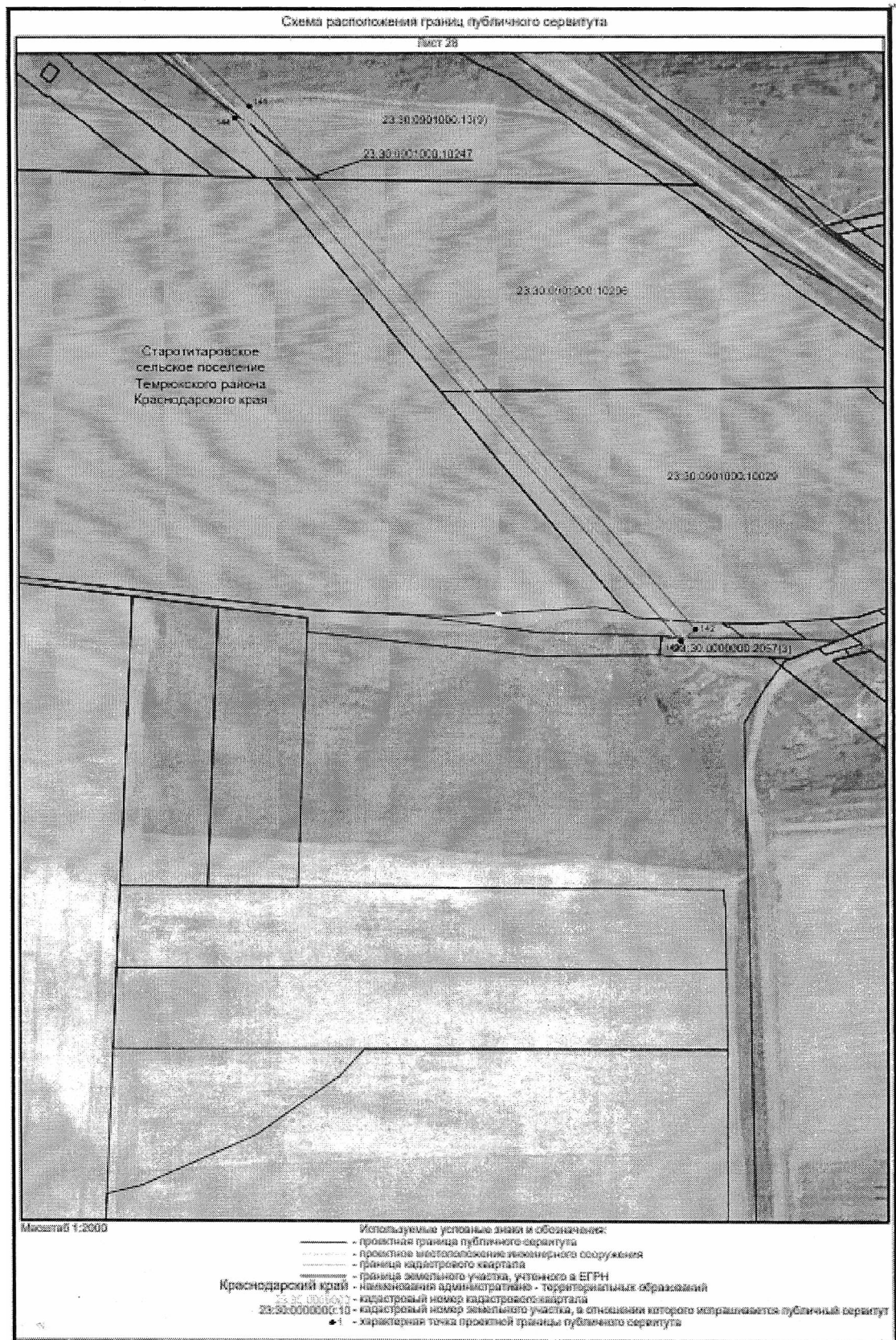

Заместитель главы
муниципального образования
Темрюкский район

С.А. Мануйлова

Приложение № 3
к постановлению администрации
муниципального образования
Темрюкский район
от 26.05.2022 № 499

РАСЧЕТ

платы за публичный сервитут в отношении земельных участков при установлении публичного сервитута для использования земель и земельных участков в целях размещения линейного объекта «Строительство второй нитки магистрального трубопровода МТ-1», расположенного по адресу: Краснодарский край, Темрюкский район

Расчет платы за публичный сервитут произведен в соответствии с пунктом 4 статьи 39.46 Земельного кодекса Российской Федерации

№ п/п	Кадастровый номер земельного участка	Адрес земельного участка	Категория земельного участка	Вид разрешенного использования земельного участка	Кадастровая стоимость земельного участка, руб.	Площадь земельного участка, кв.м	Ставка, %	Годовой размер платы, руб.	Размер платы за весь период действия сервитута, руб.
1	2	3	4	5	6	7	8	10	
Правообладатель – собственность Краснодарского края									
1	23:30:0203007:2	Краснодарский край, р-н Темрюкский	земли населённых пунктов	для эксплуатации запасно-регулирующих резервуаров на г. Фонталовской	4282234,11	14151	0,01	428,22	4282,20

1	2	3	4	5	6	7	8	10	
2	23:30:0203009:2	край Краснодарский, р-н Темрюкский, в границах АФ «Фонтал» АОЗТ, участок № 8	земли сельскохозяйст венного назначения	для сельскохозяйст венного производства	2900373,1	950942	0,01	290,04	2900,40
3	23:30:0203000:274	Краснодарский край, р-н Темрюкский, в границах ЗАО «Фонтал»	земли сельскохозяйст венного назначения	для размещения полезащитных лесных полос и древесно- кустарниковой растительности (фонд перераспреде ления)	29342,52	4796	0,01	2,93	29,30
4	23:30:0203000:279	Краснодарский край, р-н Темрюкский, в границах ЗАО «Фонтал»	земли сельскохозяйст венного назначения	для размещения полезащитных лесных полос и древесно- кустарниковой растительности (фонд перераспреде ления)	28 419,28	12 243	0,01	2,84	28,40
5	23:30:0203000:280	Краснодарский край, р-н Темрюкский, в границах ЗАО «Фонтал»	земли сельскохозяйст венного назначения	для размещения полезащитных лесных полос и древесно- кустарниковой растительности (фонд	32348,47	40625	0,01	3,23	32,30

1	2	3	4	5	6	7	8	10	
				перераспреде ления)					
6	23:30:0203000:271	Краснодарский край, р-н Темрюкский, в границах ЗАО «Фонтал»	земли сельскохозяйс твенного назначения	для размещения полезащитных лесных полос и древесно- кустарниковой растительности (фонд перераспреде ления)	29364,39	23493	0,01	2,94	29,40
7	23:30:0204000:489	край Краснодарский, р-н Темрюкский, в границах ОАО «Юбилейное»	земли сельскохозяйс твенного назначения	для размещения полезащитных лесных полос и древесно- кустарниковой растительности	27548,18	16241	0,01	2,75	27,50
8	23:30:0204000:490	край Краснодарский, р-н Темрюкский, в границах ОАО «Юбилейное»	земли сельскохозяйс твенного назначения	для размещения полезащитных лесных полос и древесно- кустарниковой растительности	27625,87	26735	0,01	2,76	27,60
9	23:30:0204000:494	край Краснодарский, р-н Темрюкский, в границах ОАО «Юбилейное»	земли сельскохозяйс твенного назначения	для размещения полезащитных лесных полос и древесно- кустарниковой растительности	26644,18	1829	0,01	2,66	26,60
10	23:30:0204009:3829	край Краснодарский, р-н Темрюкский,	земли сельскохозяйс твенного	для размещения полезащитных лесных полос и	26673,4	1890	0,01	2,67	26,70

1	2	3	4	5	6		7	8	10
		в границах ОАО «Юбилейное»	назначения	древесно-кустарниковой растительности					
11	23:30:0000000:2782	Краснодарский край, р-н. Темрюкский	земли населённых пунктов	земельные участки (территории) общего пользования	17789,1	258	0,01	1,78	17,80
12	23:30:0000000:2793	Краснодарский край, р-н. Темрюкский	земли промышленности, энергетики, транспорта, связи, радиовещания, телевидения, информатики, земли для обеспечения космической деятельности, земли обороны, безопасности и земли иного специального назначения	автомобильный транспорт	772052,16	4972	0,01	77,21	772,10
13	23:30:0000000:2761	Краснодарский край, р-н. Темрюкский	земли промышленности, энергетики,	автомобильный транспорт	7926601,62	959637	0,01	792,67	7926,70

1	2	3	4	5	6	7	8	10	
			<p>транспорта, связи, радиовещания , телевидения, информатики, земли для обеспечения космической деятельности, земли обороны, безопасности и земли иного специального назначения</p>						
14	23:30:0000000:2794	Краснодарский край, р-н. Темрюкский	<p>земли промышлен ности, энергетики, транспорта, связи, радиовещания , телевидения, информатики, земли для обеспечения космической деятельности, земли обороны, безопасности и земли иного</p>	автомобильный транспорт	1795590,45	3105	0,01	179,56	1795,60

5

1	2	3	4	5	6	7	8	10	
			специального назначения						
15	23:30:0503000:3	Краснодарский край, р-н. Темрюкский, п. Сенной, тер. Северо-Восточная, уч. 2	земли промышленности, энергетики, транспорта, связи, радиовещания, телевидения, информатики, земли для обеспечения космической деятельности, земли обороны, безопасности и земли иного специального назначения	для эксплуатации запасно-регулирующих резервуаров на г. Яновской и подъездной дороги	9828038,55	16995	0,01	982,80	9828,00
16	23:30:0301006:39 входит в состав 23:30:0301000:466	край Краснодарский, р-н Темрюкский, в границах ОАО винсовхоз-завод «Ахтанизовский»	земли сельскохозяйственного назначения	для сельскохозяйственного производства	30134033,36	3532712	0,01	3013,40	30134,00
17	23:30:0901000:13	край Краснодарский, р-н Темрюкский, в границах ОАО	земли сельскохозяйственного назначения	для сельскохозяйственного использования	775823,58	374794	0,01	77,58	775,80

1	2	3	4	5	6	7	8	10	
		АФ «Восход», участок № 2		(фонд перераспреде ления)					
18	23:30:0901000:10247	Краснодарский край, р-н. Темрюкский	земли промышлен ности, энергетики, транспорта, связи, радиовещания , телевидения, информатики, земли для обеспечения космической деятельности, земли обороны, безопасности и земли иного специального назначения	для сельскохозяйст венного использования (фонд перераспреде ления)	28529,06	11175	0,01	2,85	28,50
Сведения о зарегистрированных правах отсутствуют									
1	23:30:0204000:418	край Краснодарский, р-н Темрюкский, в границах ОАО «Юбилейное»	земли сельскохозяйст венного назначения	для сельскохозяйст венного производства	182689,23	18699	0,01	18,27	182,70
2	23:30:0000000:2240	Краснодарский край, р-н. Темрюкский	земли промышлен ности,	энергетика	1 029384,4	50584	0,01	102,94	1029,40

1	2	3	4	5	6		7	8	10
			энергетики, транспорта, связи, радиовещания , телевидения, информатики, земли для обеспечения космической деятельности, земли обороны, безопасности и земли иного специального назначения						
3	23:30:0000000:2254	Краснодарский край, р-н. Темрюкский	земли промышлен ности, энергетики, транспорта, связи, радиовещания , телевидения, информатики, земли для обеспечения космической деятельности, земли обороны, безопасности	энергетика	475322,12	50674	0,01	47,53	475,30

1	2	3	4	5	6		7	8	10
			и земли иного специального назначения						

Заместитель главы
муниципального образования
Темрюкский район



С.А. Мануйлова

1	2	3	4	5	6	7	8	9	10	11	12	13	14	15
	объекта «Строительство второй нитки магистрального трубопровода МТ-1», этап 2													
3	Строительно- монтажные работы линейного объекта «Строительство второй нитки магистрального трубопровода МТ-1», этап 3	2024 год												
		V	V	V	V	V	V	V	V	V	V	V	V	V
4	Эксплуатация объектов, входящих в состав объекта строительства линейного объекта «Строительство второй нитки магистрального трубопровода МТ-1»													V

Заместитель главы
муниципального образования
Темрюкский район



С.А. Мануйлова