

АДМИНИСТРАЦИЯ МУНИЦИПАЛЬНОГО ОБРАЗОВАНИЯ
ТЕМРЮКСКИЙ РАЙОН

ПОСТАНОВЛЕНИЕ

от 21.11.2022

№ 2162

г. Темрюк

Об установлении публичного сервитута в целях эксплуатации линейного объекта «Магистральный трубопровод МТ-2», расположенного по адресу: Краснодарский край, Темрюкский район

В соответствии с главой V.7 Земельного кодекса Российской Федерации, пунктами 3, 4 статьи 3.6 Федерального закона от 25 октября 2001 г. № 137-ФЗ «О введении в действие Земельного кодекса Российской Федерации», Федеральным законом от 13 июля 2015 г. № 218-ФЗ «О государственной регистрации недвижимости», руководствуясь административным регламентом предоставления муниципальной услуги «Установление публичного сервитута в отдельных целях», утвержденным постановлением администрации муниципального образования Темрюкский район от 9 августа 2021 г. № 1171, рассмотрев ходатайство администрации муниципального образования Темрюкский район, зарегистрированное в администрации муниципального образования Темрюкский район под номером 01-10423/22-27-16.08.22, **п о с т а н о в л я ю:**

1. Установить публичный сервитут сроком на 49 лет в отношении земельных участков, согласно приложению 1 к настоящему постановлению, для эксплуатации линейного объекта «Магистральный трубопровод МТ-2», расположенного по адресу: Краснодарский край, Темрюкский район.

2. Утвердить границы публичного сервитута для эксплуатации линейного объекта «Магистральный трубопровод МТ-2», расположенного по адресу: Краснодарский край, Темрюкский район, согласно приложению 2 к настоящему постановлению.

3. Права и обязанности обладателя публичного сервитута установлены статьей 39.50 Земельного кодекса Российской Федерации.

4. Порядок установления зон с особыми условиями использования территорий и содержание ограничений прав на земельные участки в границах таких зон установлен постановлением Главного государственного санитарного врача Российской Федерации от 14 марта 2002 г. № 10 «О введении в действие санитарных правил и норм «Зоны санитарной охраны источников водоснабжения и водопроводов питьевого назначения. СанПиН 2.1.4.1110-02».

5. Публичный сервитут является безвозмездным.

6. График проведения работ при осуществлении деятельности, для обеспечения которой устанавливается публичный сервитут, в отношении земель и земельных участков, находящихся в государственной и муниципальной собственности, установлен приложением 3 к настоящему постановлению.

7. Администрации муниципального образования Темрюкский район в установленном законом порядке обеспечить приведение земельных участков, указанных в пункте 1 настоящего постановления, в состояние, пригодное для использования в соответствии с видом разрешенного использования, в сроки, предусмотренные пунктом 8 статьи 39.50 Земельного кодекса Российской Федерации.

8. Публичный сервитут считается установленным со дня внесения сведений о нем в Единый государственный реестр недвижимости.

9. Управлению архитектуры и градостроительства администрации муниципального образования Темрюкский район (Дружинин С.Г.) обеспечить внесение сведений о границах установленного публичного сервитута в государственную информационную систему обеспечения градостроительной деятельности.

10. Управлению имущественных и земельных отношений администрации муниципального образования Темрюкский район (Рогаль М.В.) в течение пяти рабочих дней со дня принятия настоящего постановления направить копию настоящего постановления:

1) обладателю публичного сервитута, с информацией о лицах, являющихся правообладателями земельных участков, способах связи с ними, копии документов, подтверждающих права указанных лиц на земельные участки;

2) в Управление Федеральной службы государственной регистрации, кадастра и картографии по Краснодарскому краю.

11. Отделу информатизации и взаимодействия со СМИ (Семикина О.А.) официально опубликовать постановление «Об установлении публичного сервитута в целях эксплуатации линейного объекта «Магистральный трубопровод МТ-2», расположенного по адресу: Краснодарский край, Темрюкский район» в периодическом печатном издании Темрюкского района газете «Тамань» и официально опубликовать (разместить) на официальном сайте муниципального образования Темрюкский район в информационно-телекоммуникационной сети «Интернет» в течение пяти рабочих дней со дня принятия настоящего постановления.

12. Контроль за выполнением настоящего постановления возложить на заместителя главы муниципального образования Темрюкский район Мануйлову С.А.

13. Постановление «Об установлении публичного сервитута в целях эксплуатации линейного объекта «Магистральный трубопровод МТ-2», расположенного по адресу: Краснодарский край, Темрюкский район» вступает в силу после его официального опубликования.

Исполняющий обязанности
главы муниципального образования
Темрюкский район



Д.С. Каратеев

Приложение 1
к постановлению администрации
муниципального образования
Темрюкский район
от 21.11.2022 № 2162

ПЕРЕЧЕНЬ

земельных участков, в отношении которых установлен публичный сервитут для использования земель и земельных участков в целях эксплуатации линейного объекта «Магистральный трубопровод МТ-2», расположенного по адресу: Краснодарский край, Темрюкский район

№ п/п	Кадастровый номер земельного участка	Адрес или иное описание местоположения земельного участка (участков), в отношении которого испрашивается публичный сервитут*
1	2	3
1	23:30:0501000:1	Краснодарский край, р-н. Темрюкский, п. Приморский, тер. Южная, уч. 49
2	23:30:0501000:10181	Краснодарский край, р-н. Темрюкский, п. Приморский, тер. Южная, уч. 306
3	23:30:0501000:10555	-
4	23:30:0501000:10244	Краснодарский край, р-н. Темрюкский
5	23:30:0501000:280 входит в единое землепользование 23:30:0501000:271	край Краснодарский, р-н Темрюкский, в границах ЗАО «Приморское»
6	23:30:0802000:98 входит в единое землепользование 23:30:0802000:9	край Краснодарский, р-н Темрюкский, в границах ЗАО «Победа»
7	23:30:0802000:1214	Краснодарский край, р-н. Темрюкский, с/п. Вышестеблиевское
8	23:30:0000000:2333	Краснодарский край, р-н. Темрюкский, ст-ца. Вышестеблиевская
9	23:30:0802000:99 входит в единое землепользование 23:30:0802000:9	край Краснодарский, р-н Темрюкский, в границах ЗАО «Победа»
10	23:30:0000000:1853	Краснодарский край, р-н Темрюкский, Вышестеблиевское с/п
11	23:30:0802000:1093	Краснодарский край, р-н. Темрюкский
12	23:30:0802000:1094	Краснодарский край, р-н. Темрюкский
13	23:30:0802000:961	Краснодарский край, р-н Темрюкский, в границах ЗАО «Победа»
14	23:30:0802000:985	Краснодарский край, р-н Темрюкский, в

1	2	3
		границах ЗАО «Победа»
15	23:30:0802000:984	Краснодарский край, р-н Темрюкский, в границах ЗАО «Победа»
16	23:30:0802000:1082	Краснодарский край, р-н. Темрюкский
17	23:30:0802000:1118	Краснодарский край, р-н Темрюкский, в границах ЗАО «Победа»
18	23:30:0802000:1128	Краснодарский край, р-н Темрюкский, в границах ЗАО «Победа»
19	23:30:0802000:1090	Краснодарский край, р-н. Темрюкский
20	23:30:0802000:1135	Краснодарский край, р-н Темрюкский, Вышестеблиевское сельское поселение
21	23:30:0802001:18 входит в единое землепользование 23:30:0802001:8	Краснодарский край, Темрюкский район, северо-запад ст. Вышестеблиевская КХ Руденко В.И.
22	23:30:0802000:1040 входит в единое землепользование 23:30:0802000:9	край Краснодарский, р-н Темрюкский, в границах ЗАО «Победа»
23	23:30:0802000:1069	Краснодарский край, р-н. Темрюкский
24	23:30:0802000:1102	Краснодарский край, р-н. Темрюкский
25	23:30:0802000:1098	Краснодарский край, р-н. Темрюкский
26	23:30:0802000:1074	Краснодарский край, р-н. Темрюкский
27	23:30:0802000:1073	Краснодарский край, р-н. Темрюкский
28	23:30:0802000:1121	Краснодарский край, р-н Темрюкский, в границах ЗАО «Победа»
29	23:30:0802000:1120	Краснодарский край, р-н Темрюкский, в границах ЗАО «Победа»
30	23:30:0802000:1104	Краснодарский край, р-н. Темрюкский
31	23:30:0802000:1043 входит в единое землепользование 23:30:0802000:9	край Краснодарский, р-н Темрюкский, в границах ЗАО «Победа»
32	23:30:0802000:1080	Краснодарский край, р-н. Темрюкский
33	23:30:0802000:1037 входит в единое землепользование 23:30:0802000:9	край Краснодарский, р-н Темрюкский, в границах ЗАО «Победа»
34	23:30:0802000:1100	Краснодарский край, р-н. Темрюкский
35	23:30:0802000:1038 входит в единое землепользование 23:30:0802000:9	край Краснодарский, р-н Темрюкский, в границах ЗАО «Победа»
36	23:30:0802000:1088	Краснодарский край, р-н. Темрюкский
37	23:30:0802000:1036 входит в единое землепользование 23:30:0802000:9	край Краснодарский, р-н Темрюкский, в границах ЗАО «Победа»

1	2	3
38	23:30:0802000:1042 входит в единое землепользование 23:30:0802000:9	край Краснодарский, р-н Темрюкский, в границах ЗАО «Победа»
39	23:30:0802000:1125	Краснодарский край, р-н. Темрюкский
40	23:30:0802000:987	Краснодарский край, Темрюкский р-н, в границах ЗАО «Победа»
41	23:30:0802000:1046	Краснодарский край, Темрюкский р-н, в границах ЗАО «Победа»
42	23:30:0802000:976	Краснодарский край, р-н Темрюкский, в границах ЗАО «Победа»
43	23:30:0802000:982	Краснодарский край, р-н Темрюкский, в границах ЗАО «Победа»
44	23:30:0802000:1107	Краснодарский край, р-н. Темрюкский
45	23:30:0802000:1258	Краснодарский край, р-н. Темрюкский
46	23:30:0802000:1257	Российская Федерация, Краснодарский край, Темрюкский район, Вышестеблиевское сельское поселение, 2650 метров севернее станицы Вышестеблиевской
47	23:30:0802000:1250	Российская Федерация, Краснодарский край, Темрюкский район, Вышестеблиевское сельское поселение, в 2750 метрах севернее станицы Вышестеблиевской
48	23:30:0802000:1259	Российская Федерация, Краснодарский край, Темрюкский район, Вышестеблиевское сельское поселение, в 3270 метрах севернее станицы Вышестеблиевской
49	23:30:0802000:1323	Российская Федерация, Краснодарский край, Темрюкский район, Вышестеблиевское сельское поселение, 2800 метров севернее станицы Вышестеблиевской
50	23:30:0802000:1294	Краснодарский край, р-н. Темрюкский
51	23:30:0802000:1295	Краснодарский край, р-н. Темрюкский
52	23:30:0802000:223 входит в единое землепользование 23:30:0000000:3	Краснодарский край, Темрюкский район, пол. отв. ж/д, напр. «Темр.-п. Кавказ»; «Темр.-п. Темр.»; «Темр.-Ан»
53	23:30:0802000:1288	Краснодарский край, р-н. Темрюкский
54	23:30:0802002:3	Российская Федерация, Краснодарский край, Темрюкский район, Вышестеблиевское сельское поселение,

1	2	3
		2700 метров севернее станицы Вышестеблиевской
55	23:30:0802000:1326	Российская Федерация, Краснодарский край, Темрюкский район, Вышестеблиевское сельское поселение, 1530 метров севернее станицы Вышестеблиевской
56	23:30:0000000:2590	Российская Федерация, Краснодарский край, Темрюкский район, Вышестеблиевское сельское поселение, в 2930 метрах севернее станицы Вышестеблиевской
57	23:30:0802002:8	Российская Федерация, Краснодарский край, Темрюкский район, Вышестеблиевское сельское поселение, 2900 метров севернее станицы Вышестеблиевской
58	23:30:0000000:2714	Краснодарский край, р-н. Темрюкский, п. Сенной, тер. Южная, уч. 1
59	23:30:0503000:10307	Краснодарский край, р-н. Темрюкский
60	23:30:0000000:1880	Краснодарский край, Темрюкский р-н, Сенное сельское поселение
61	23:30:0901001:2	край Краснодарский, р-н Темрюкский, в границах ОАО АФ «Восход», участок № 3
62	23:30:0000000:1873	Краснодарский край, р-н Темрюкский, Старотитаровское сельское поселение
63	23:30:0901000:10267	Краснодарский край, р-н. Темрюкский
64	23:30:0901000:10050	Краснодарский край , р-н Темрюкский, в земельном массиве АФ «Восход» , северо-западнее ст. Старотитаровской
65	23:30:0901000:10054	Краснодарский край, р-н Темрюкский, земельный массив АФ «Восход», северо-западнее ст. Старотитаровской
66	23:30:0901000:10103	Краснодарский край, Темрюкский район, в земельном массиве в границах АФ «Восход», северо-западнее ст. Старотитаровской
67	23:30:0901000:346	край Краснодарский, р-н Темрюкский, в границах ОАО АФ «Восход»
68	23:30:0901000:10104	Краснодарский край, Темрюкский район, в земельном массиве в границах АФ «Восход», северо-западнее ст. Старотитаровской

1	2	3
69	23:30:0901000:10197	Краснодарский край, Темрюкский район, в границах ОАО АФ «Восход»
70	23:30:0901000:10198	Краснодарский край, Темрюкский район, в границах ОАО АФ «Восход»
71	23:30:0000000:2057	Краснодарский край, Темрюкский район
72	23:30:0501000	Краснодарский край, Темрюкский район
73	23:30:0802000	Краснодарский край, Темрюкский район
74	23:30:0802002	Краснодарский край, Темрюкский район
75	23:30:0503000	Краснодарский край, Темрюкский район
76	23:30:0901000	Краснодарский край, Темрюкский район

* согласно общедоступным сведениям публичной кадастровой карты (<https://pkk5.rosreestr.ru/>)

Заместитель главы
муниципального образования
Темрюкский район



С.А. Мануйлова

Приложение 2
к постановлению администрации
муниципального образования
Темрюкский район
от 21.10.2014 № 216д

**ОПИСАНИЕ МЕСТОПОЛОЖЕНИЯ ГРАНИЦ
публичного сервитута для использования земель и земельных участков в
целях в целях эксплуатации линейного объекта «Магистральный
трубопровод МТ-2»**

Раздел 1

Сведения об объекте		
№ п/п	Характеристики объекта	Описание характеристик
1	Местоположение объекта	Краснодарский край, Темрюкский район
2	Площадь объекта +/- величина погрешности определения площади (P+/- Дельта P)	344903 кв.м ± 206 кв.м
3	Иные характеристики объекта	Публичный сервитут сроком на 49 лет для использования земель и земельных участков в целях эксплуатации линейного объекта «Магистральный трубопровод МТ-2». Обладатель публичного сервитута: Администрация муниципального образования Темрюкский район, находящееся по адресу: 353500, г. Темрюк, ул. Ленина, 65. Электронная почта: temruk@mo.krasnodar.ru . Публичный сервитут считается установленным со дня внесения сведений о нем в Единый государственный реестр недвижимости

Раздел 2

Сведения о местоположении границ объекта					
1. Система координат МСК 23, зона I					
2. Сведения о характерных точках границ объекта					
Обозначение характерных точек границ	Координаты, м		Метод определения координат характерной точки	Средняя квадратическая погрешность положения характерной точки (M _т), м	Описание обозначения точки на местности (при наличии)
	X	Y			
1	2	3	4	5	6
1	499288.70	1213441.69	Аналитический метод	0.10	–
2	499438.45	1213584.77	Аналитический метод	0.10	–
3	499451.05	1213596.57	Аналитический метод	0.10	–
4	499463.18	1213608.89	Аналитический метод	0.10	–
5	499469.32	1213615.99	Аналитический метод	0.10	–
6	499473.09	1213620.39	Аналитический метод	0.10	–
7	499477.94	1213626.08	Аналитический метод	0.10	–
8	499490.83	1213642.40	Аналитический метод	0.10	–
9	499519.53	1213681.55	Аналитический метод	0.10	–
10	499566.47	1213748.71	Аналитический метод	0.10	–
11	499606.40	1213807.89	Аналитический метод	0.10	–
12	499646.76	1213871.86	Аналитический метод	0.10	–
13	499672.03	1213911.67	Аналитический метод	0.10	–
14	499688.39	1213938.98	Аналитический метод	0.10	–
15	499705.87	1213966.78	Аналитический метод	0.10	–
16	499719.93	1213990.07	Аналитический метод	0.10	–
17	499730.18	1215180.69	Аналитический метод	0.10	–
18	499444.12	1216946.29	Аналитический метод	0.10	–
19	499441.96	1217513.77	Аналитический метод	0.10	–
20	500067.45	1218058.24	Аналитический метод	0.10	–
21	500066.69	1218158.43	Аналитический метод	0.10	–
22	500065.84	1218309.99	Аналитический метод	0.10	–
23	500066.16	1218483.70	Аналитический метод	0.10	–
24	500089.35	1218506.89	Аналитический метод	0.10	–
25	500089.24	1218630.39	Аналитический метод	0.10	–
26	500066.81	1218652.65	Аналитический метод	0.10	–
27	500067.27	1218715.64	Аналитический метод	0.10	–
28	500060.37	1218929.27	Аналитический метод	0.10	–
29	500055.53	1219089.81	Аналитический метод	0.10	–
30	500051.95	1219208.59	Аналитический метод	0.10	–
31	500046.89	1219343.91	Аналитический метод	0.10	–
32	500040.32	1219445.57	Аналитический метод	0.10	–
33	500015.00	1219666.06	Аналитический метод	0.10	–
34	499972.29	1219858.52	Аналитический метод	0.10	–
35	499939.33	1220020.58	Аналитический метод	0.10	–
36	499921.52	1220104.97	Аналитический метод	0.10	–
37	499904.52	1220182.04	Аналитический метод	0.10	–

38	499885.11	1220269.77	Аналитический метод	0.10	—
39	499859.92	1220384.30	Аналитический метод	0.10	—
40	499849.34	1220432.63	Аналитический метод	0.10	—
41	499839.42	1220588.37	Аналитический метод	0.10	—
42	499871.95	1220997.50	Аналитический метод	0.10	—
43	499906.97	1221407.15	Аналитический метод	0.10	—
44	499936.90	1221734.29	Аналитический метод	0.10	—
45	499959.89	1221909.13	Аналитический метод	0.10	—
46	499950.52	1221920.46	Аналитический метод	0.10	—
47	499940.76	1222552.57	Аналитический метод	0.10	—
48	500107.18	1222722.42	Аналитический метод	0.10	—
49	500128.60	1222783.46	Аналитический метод	0.10	—
50	500242.22	1222746.28	Аналитический метод	0.10	—
51	500294.38	1222916.06	Аналитический метод	0.10	—
52	500313.54	1222940.11	Аналитический метод	0.10	—
53	500415.29	1223177.08	Аналитический метод	0.10	—
54	500466.04	1223296.62	Аналитический метод	0.10	—
55	500476.98	1223342.75	Аналитический метод	0.10	—
56	500481.26	1223400.71	Аналитический метод	0.10	—
57	500482.40	1223432.00	Аналитический метод	0.10	—
58	500217.30	1224340.23	Аналитический метод	0.10	—
59	500447.33	1224531.84	Аналитический метод	0.10	—
60	500453.83	1224850.72	Аналитический метод	0.10	—
61	500456.74	1225030.65	Аналитический метод	0.10	—
62	500482.31	1225523.12	Аналитический метод	0.10	—
63	500485.42	1225654.73	Аналитический метод	0.10	—
64	500462.60	1225680.11	Аналитический метод	0.10	—
65	500342.19	1225689.18	Аналитический метод	0.10	—
66	500166.02	1226801.77	Аналитический метод	0.10	—
67	500159.93	1228013.37	Аналитический метод	0.10	—
68	500168.40	1228023.60	Аналитический метод	0.10	—
69	500484.60	1228046.08	Аналитический метод	0.10	—
70	500495.88	1228059.03	Аналитический метод	0.10	—
71	500537.41	1228062.11	Аналитический метод	0.10	—
72	500550.06	1228050.75	Аналитический метод	0.10	—
73	500792.86	1228068.65	Аналитический метод	0.10	—
74	500814.69	1228093.72	Аналитический метод	0.10	—
75	500764.47	1228593.40	Аналитический метод	0.10	—
76	500753.42	1228684.74	Аналитический метод	0.10	—
77	500728.62	1228873.71	Аналитический метод	0.10	—
78	500720.81	1228935.31	Аналитический метод	0.10	—
79	500716.00	1229021.90	Аналитический метод	0.10	—
80	500696.03	1229020.79	Аналитический метод	0.10	—
81	500700.88	1228933.49	Аналитический метод	0.10	—
82	500708.78	1228871.15	Аналитический метод	0.10	—
83	500733.57	1228682.24	Аналитический метод	0.10	—
84	500744.59	1228591.20	Аналитический метод	0.10	—
85	500793.92	1228100.33	Аналитический метод	0.10	—
86	500783.18	1228088.00	Аналитический метод	0.10	—
87	500557.08	1228071.32	Аналитический метод	0.10	—

88	500544.43	1228082.68	Аналитический метод	0.10	—
89	500486.20	1228078.37	Аналитический метод	0.10	—
90	500474.94	1228065.45	Аналитический метод	0.10	—
91	500158.45	1228042.94	Аналитический метод	0.10	—
92	500139.90	1228020.53	Аналитический метод	0.10	—
93	500146.03	1226800.15	Аналитический метод	0.10	—
94	500324.91	1225670.43	Аналитический метод	0.10	—
95	500453.10	1225660.77	Аналитический метод	0.10	—
96	500465.24	1225647.26	Аналитический метод	0.10	—
97	500462.32	1225523.87	Аналитический метод	0.10	—
98	500436.75	1225031.33	Аналитический метод	0.10	—
99	500433.83	1224851.08	Аналитический метод	0.10	—
100	500427.52	1224541.37	Аналитический метод	0.10	—
101	500194.43	1224347.21	Аналитический метод	0.10	—
102	500462.30	1223429.50	Аналитический метод	0.10	—
103	500461.29	1223401.82	Аналитический метод	0.10	—
104	500457.15	1223345.82	Аналитический метод	0.10	—
105	500446.96	1223302.88	Аналитический метод	0.10	—
106	500396.89	1223184.93	Аналитический метод	0.10	—
107	500296.22	1222950.47	Аналитический метод	0.10	—
108	500276.37	1222925.55	Аналитический метод	0.10	—
109	500229.08	1222771.62	Аналитический метод	0.10	—
110	500127.92	1222804.72	Аналитический метод	0.10	—
111	500113.53	1222800.92	Аналитический метод	0.10	—
112	500089.78	1222733.24	Аналитический метод	0.10	—
113	499920.63	1222560.60	Аналитический метод	0.10	—
114	499930.63	1221913.13	Аналитический метод	0.10	—
115	499938.93	1221903.09	Аналитический метод	0.10	—
116	499917.02	1221736.50	Аналитический метод	0.10	—
117	499887.04	1221408.92	Аналитический метод	0.10	—
118	499852.02	1220999.14	Аналитический метод	0.10	—
119	499819.37	1220588.53	Аналитический метод	0.10	—
120	499829.48	1220429.84	Аналитический метод	0.10	—
121	499840.38	1220380.02	Аналитический метод	0.10	—
122	499865.58	1220265.46	Аналитический метод	0.10	—
123	499885.00	1220177.72	Аналитический метод	0.10	—
124	499901.97	1220100.75	Аналитический метод	0.10	—
125	499919.75	1220016.52	Аналитический метод	0.10	—
126	499952.72	1219854.36	Аналитический метод	0.10	—
127	499995.25	1219662.74	Аналитический метод	0.10	—
128	500020.40	1219443.78	Аналитический метод	0.10	—
129	500026.91	1219342.89	Аналитический метод	0.10	—
130	500031.96	1219207.92	Аналитический метод	0.10	—
131	500035.54	1219089.20	Аналитический метод	0.10	—
132	500040.38	1218928.65	Аналитический метод	0.10	—
133	500047.26	1218715.39	Аналитический метод	0.10	—
134	500046.75	1218644.37	Аналитический метод	0.10	—
135	500069.25	1218622.05	Аналитический метод	0.10	—
136	500069.34	1218515.16	Аналитический метод	0.10	—
137	500046.17	1218491.99	Аналитический метод	0.10	—

138	500045.84	1218309.95	Аналитический метод	0.10	–
139	500046.69	1218158.30	Аналитический метод	0.10	–
140	500047.38	1218067.28	Аналитический метод	0.10	–
141	499421.93	1217522.85	Аналитический метод	0.10	–
142	499424.12	1216944.65	Аналитический метод	0.10	–
143	499710.17	1215179.17	Аналитический метод	0.10	–
144	499699.98	1213995.72	Аналитический метод	0.10	–
145	499688.84	1213977.27	Аналитический метод	0.10	–
146	499671.35	1213949.45	Аналитический метод	0.10	–
147	499655.01	1213922.18	Аналитический метод	0.10	–
148	499629.86	1213882.56	Аналитический метод	0.10	–
149	499589.65	1213818.82	Аналитический метод	0.10	–
150	499549.99	1213760.04	Аналитический метод	0.10	–
151	499503.26	1213693.19	Аналитический метод	0.10	–
152	499474.91	1213654.52	Аналитический метод	0.10	–
153	499462.48	1213638.77	Аналитический метод	0.10	–
154	499457.90	1213633.39	Аналитический метод	0.10	–
155	499454.16	1213629.05	Аналитический метод	0.10	–
156	499448.47	1213622.46	Аналитический метод	0.10	–
157	499437.08	1213610.89	Аналитический метод	0.10	–
158	499424.71	1213599.30	Аналитический метод	0.10	–
159	499273.81	1213455.13	Аналитический метод	0.10	–
1	499288.70	1213441.69	Аналитический метод	0.10	–

Схема расположения границ публичного сервитута

Лист 2



Схема расположения границ публичного сервитута

Лист 3

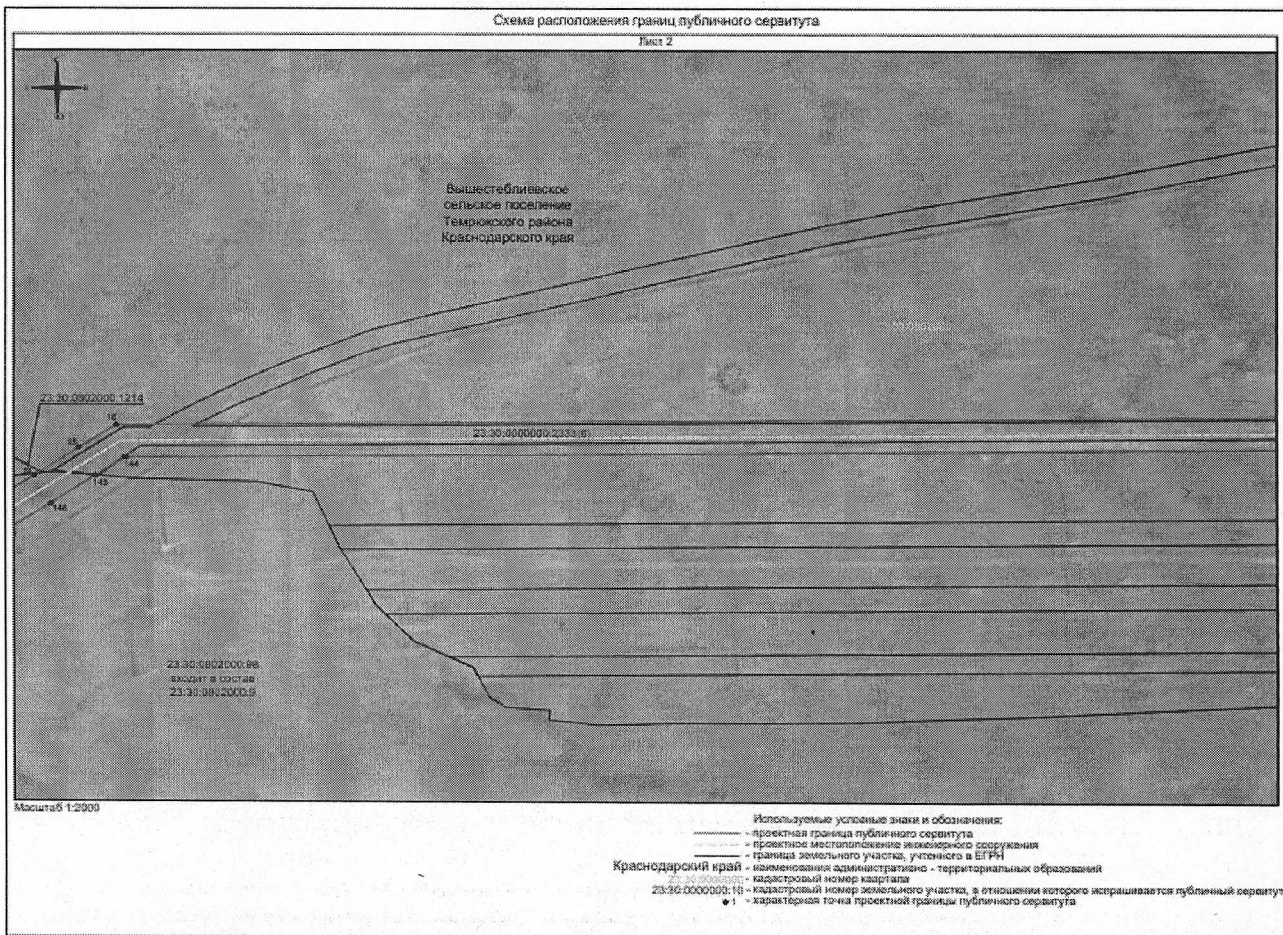

Схема расположения границ публичного сервитута

Лист 4

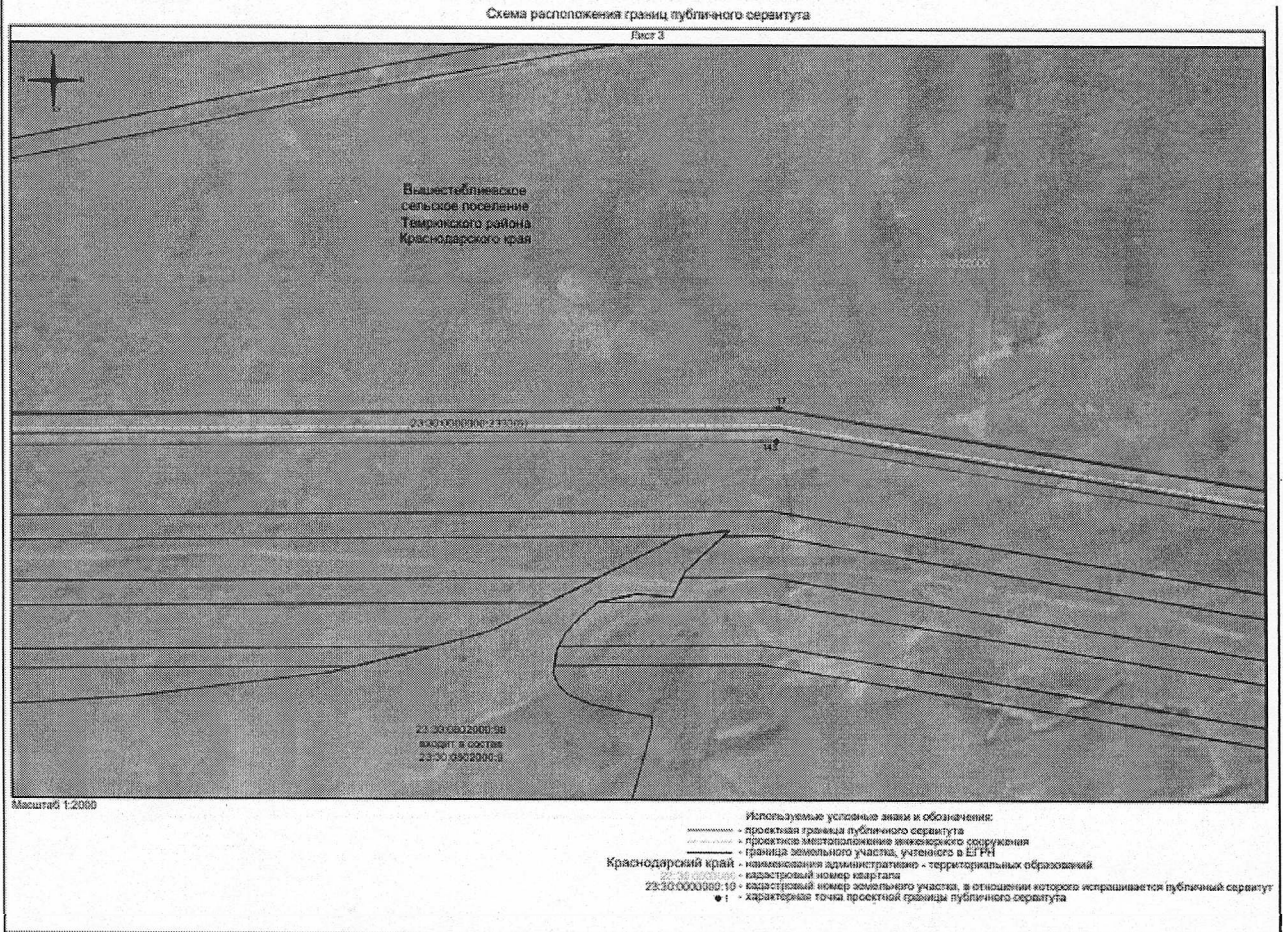

Схема расположения границ публичного сервитута

Лист 5

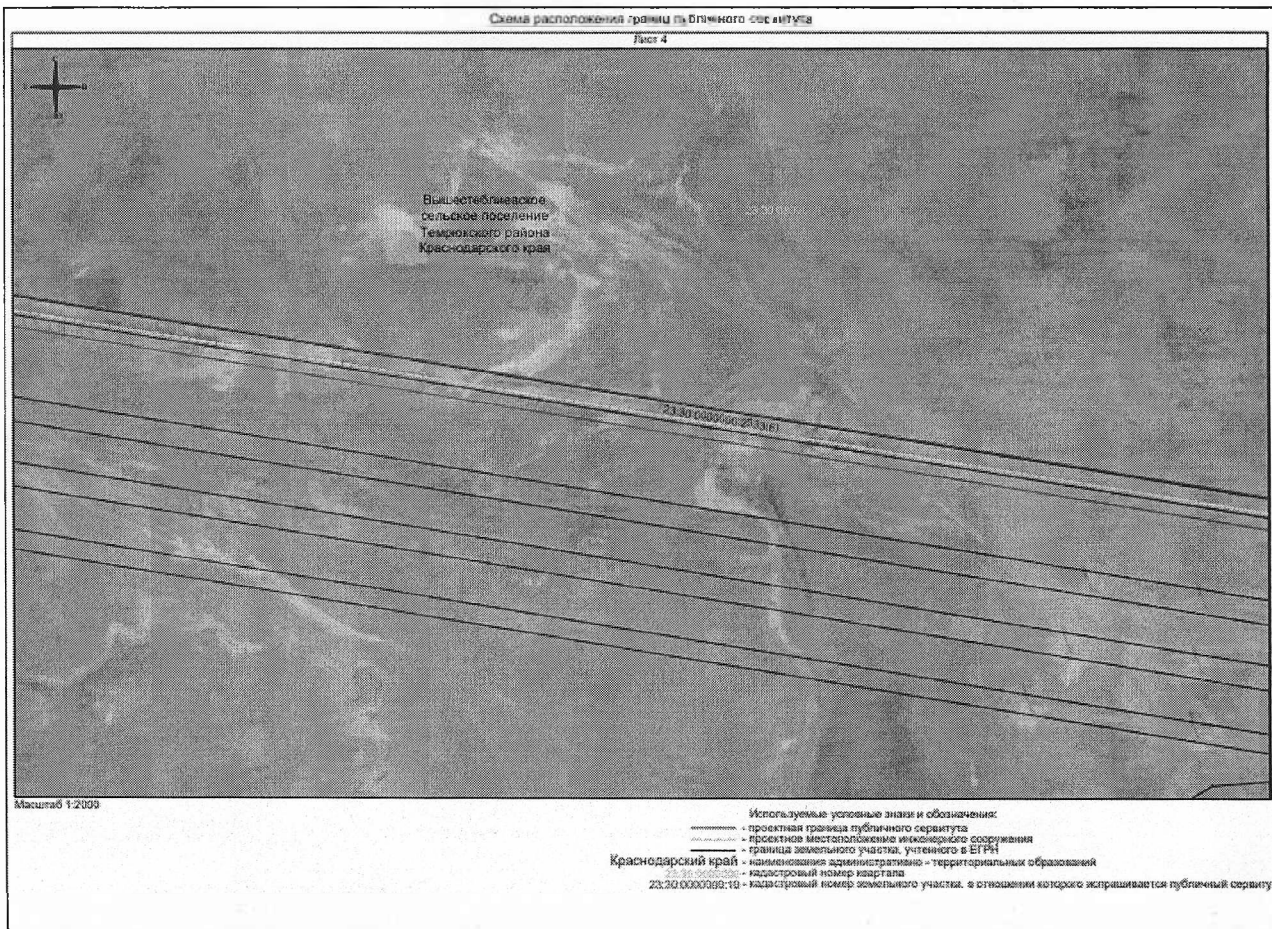

Схема расположения границ публичного сервитута

Лист 10

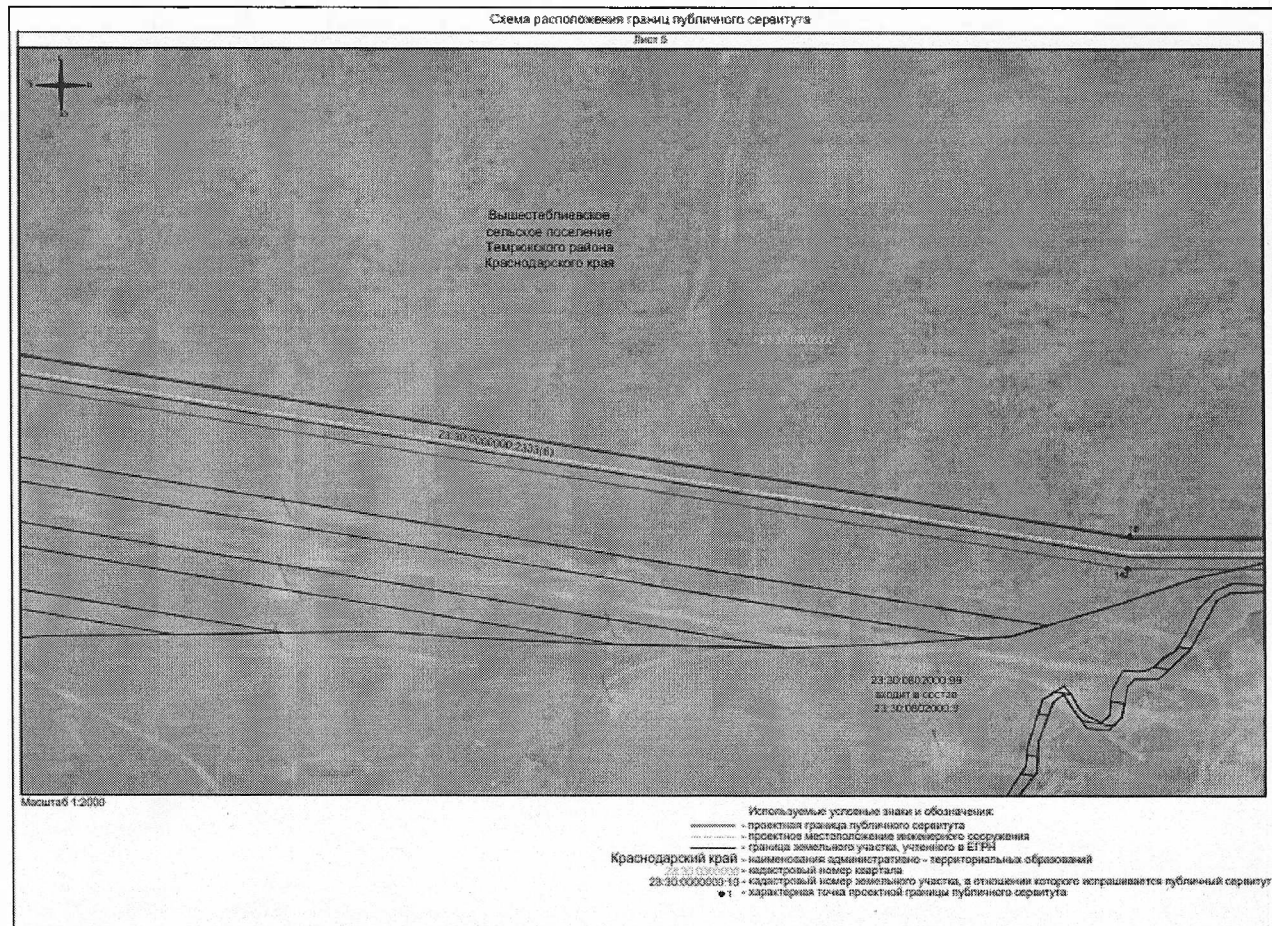
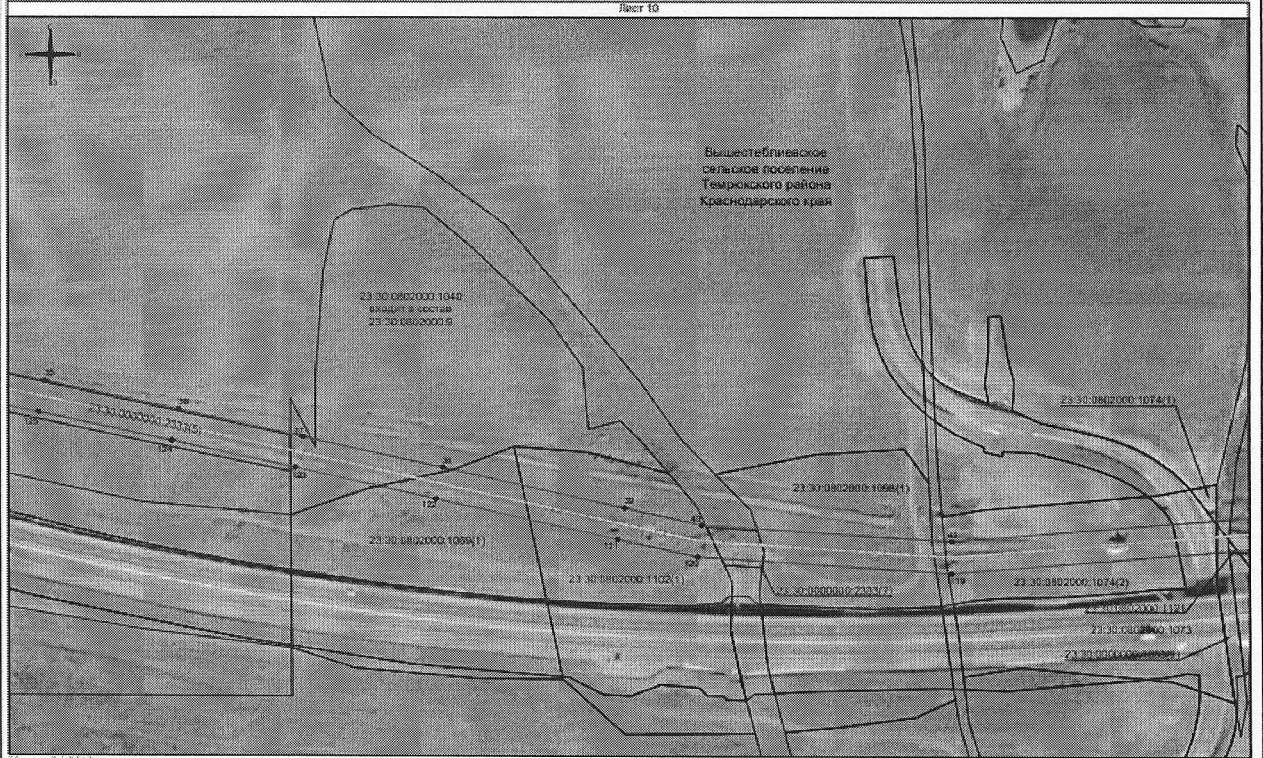

Масштаб 1:2000

- Используемые условные знаки и обозначения:
- проектная граница публичного сервитута
 - проектные местоположения инженерного сооружения
 - граница земельного участка, указанного в ЕГРН
 - наименование административно-территориальных образований
 - Краснодарский край
 - 23-30-0802000-1044 — кадастровый номер квартала
 - 23-30-0802000-10 — кадастровый номер земельного участка, в отношении которого испрашивается публичный сервитут
 - 1 — характерная точка проектной границы публичного сервитута

Схема расположения границ публичного сервитута

Лист 11

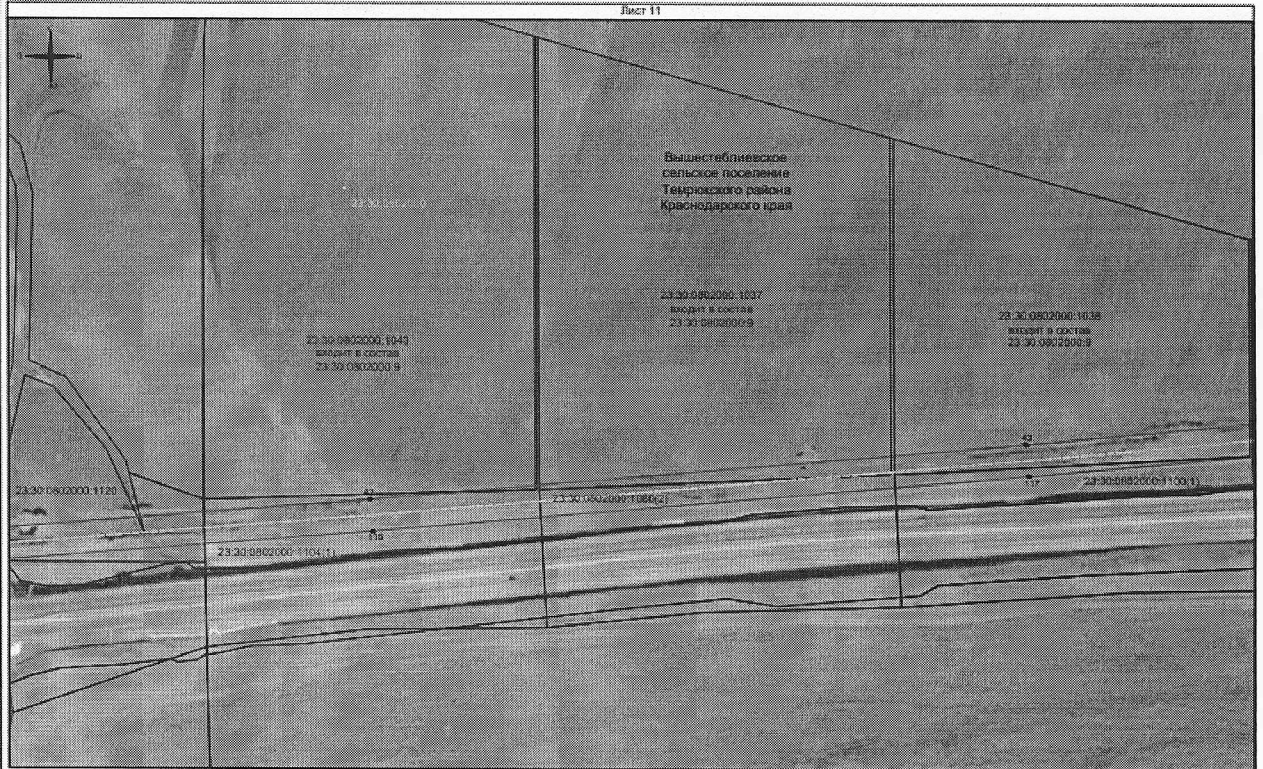

Масштаб 1:2000

- Используемые условные знаки и обозначения:
- проектная граница публичного сервитута
 - проектные местоположения инженерного сооружения
 - граница земельного участка, указанного в ЕГРН
 - наименование административно-территориальных образований
 - Краснодарский край
 - 23-30-0802000-1044 — кадастровый номер квартала
 - 23-30-0802000-10 — кадастровый номер земельного участка, в отношении которого испрашивается публичный сервитут
 - 1 — характерная точка проектной границы публичного сервитута

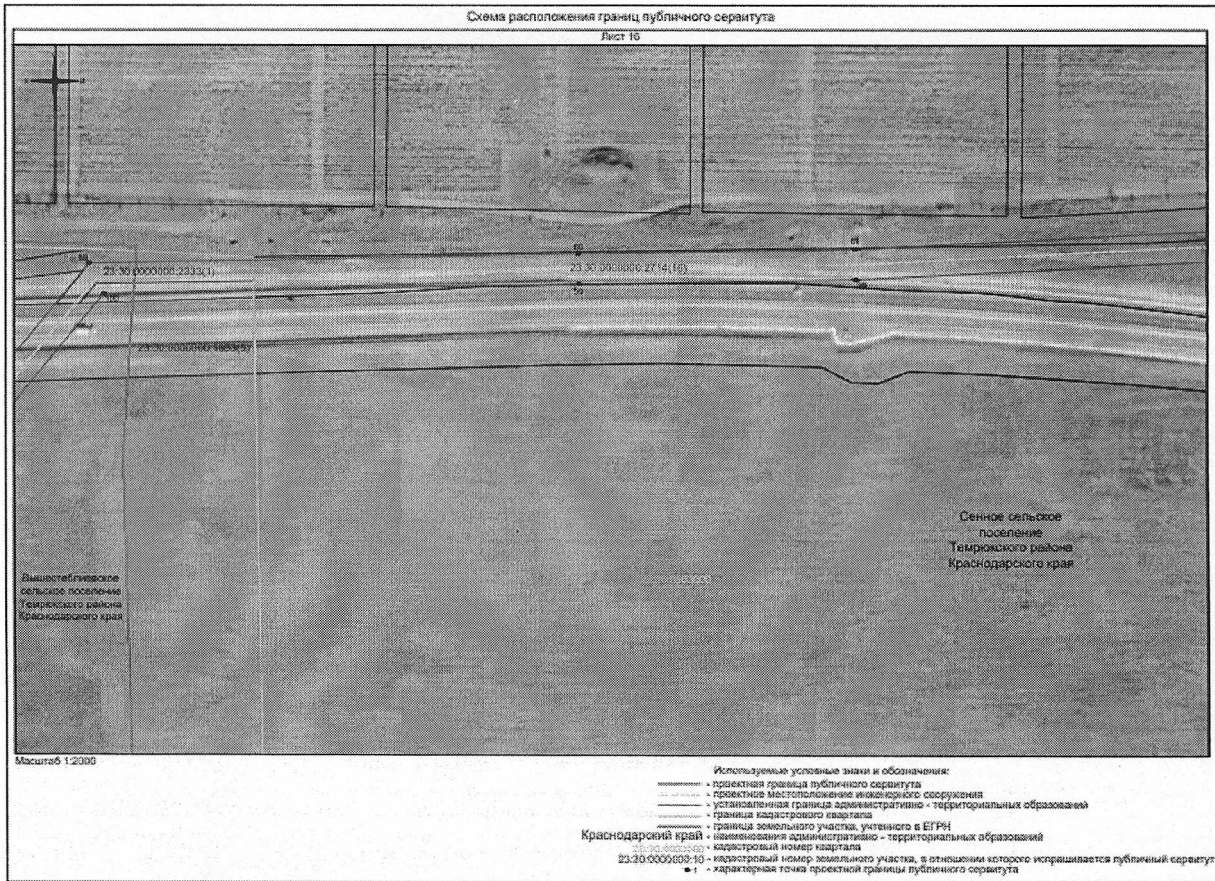

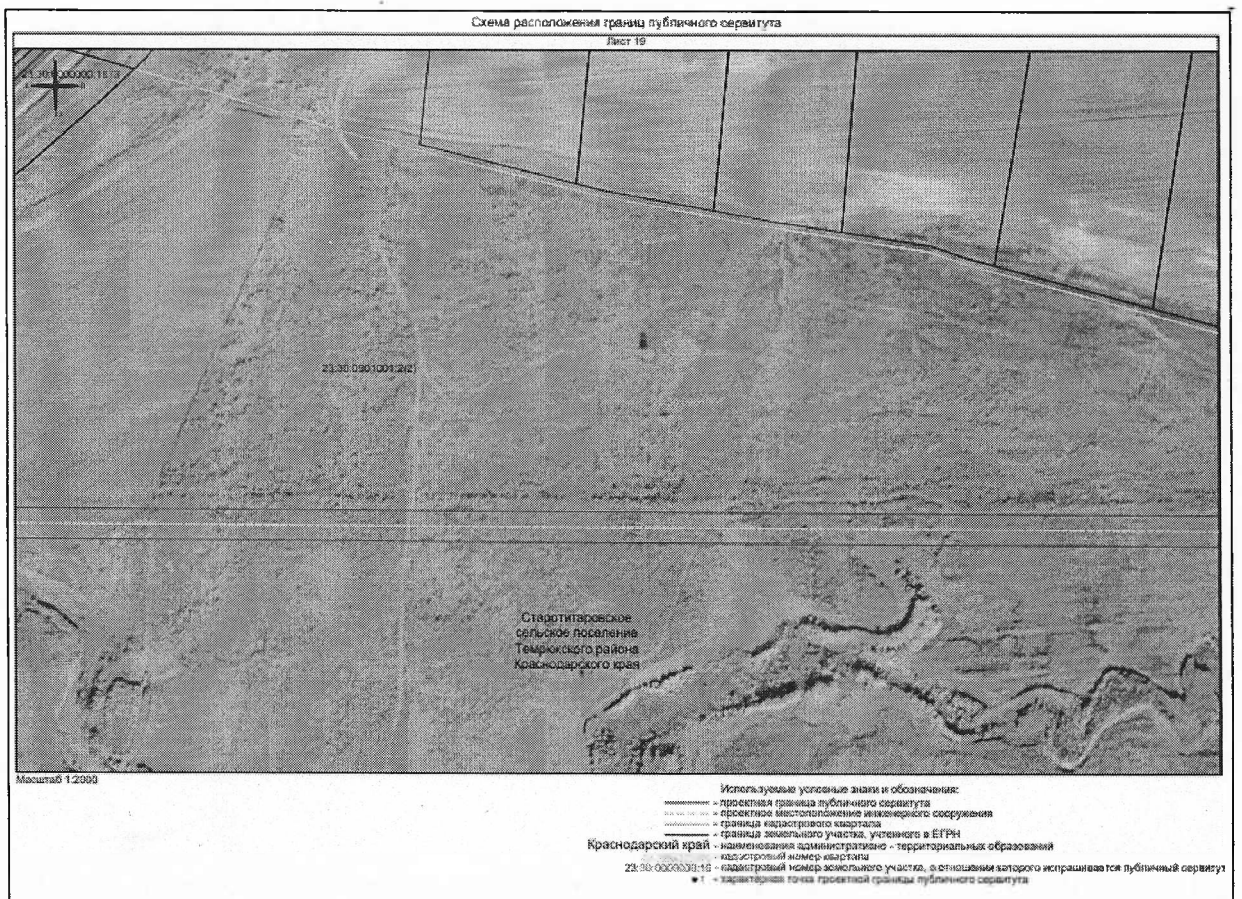
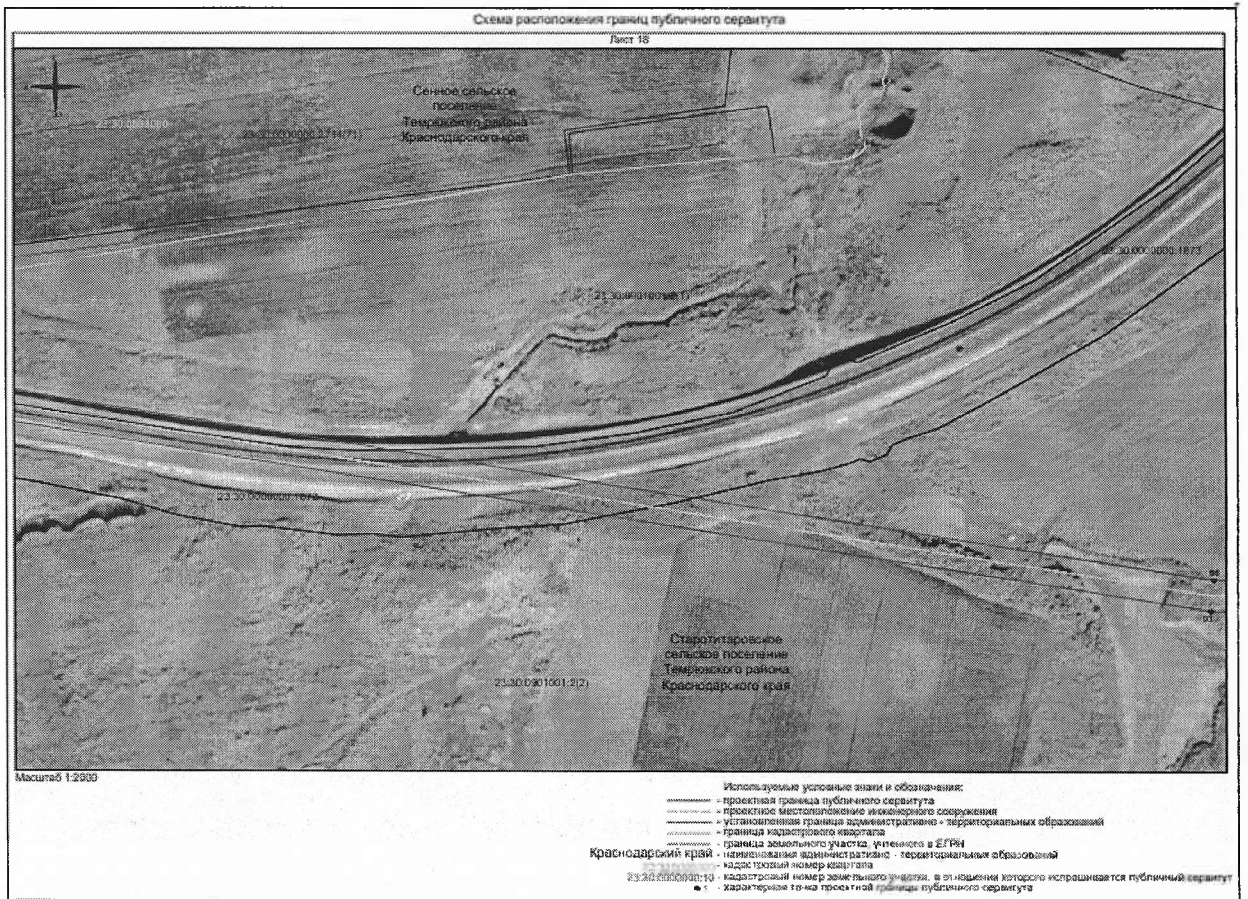

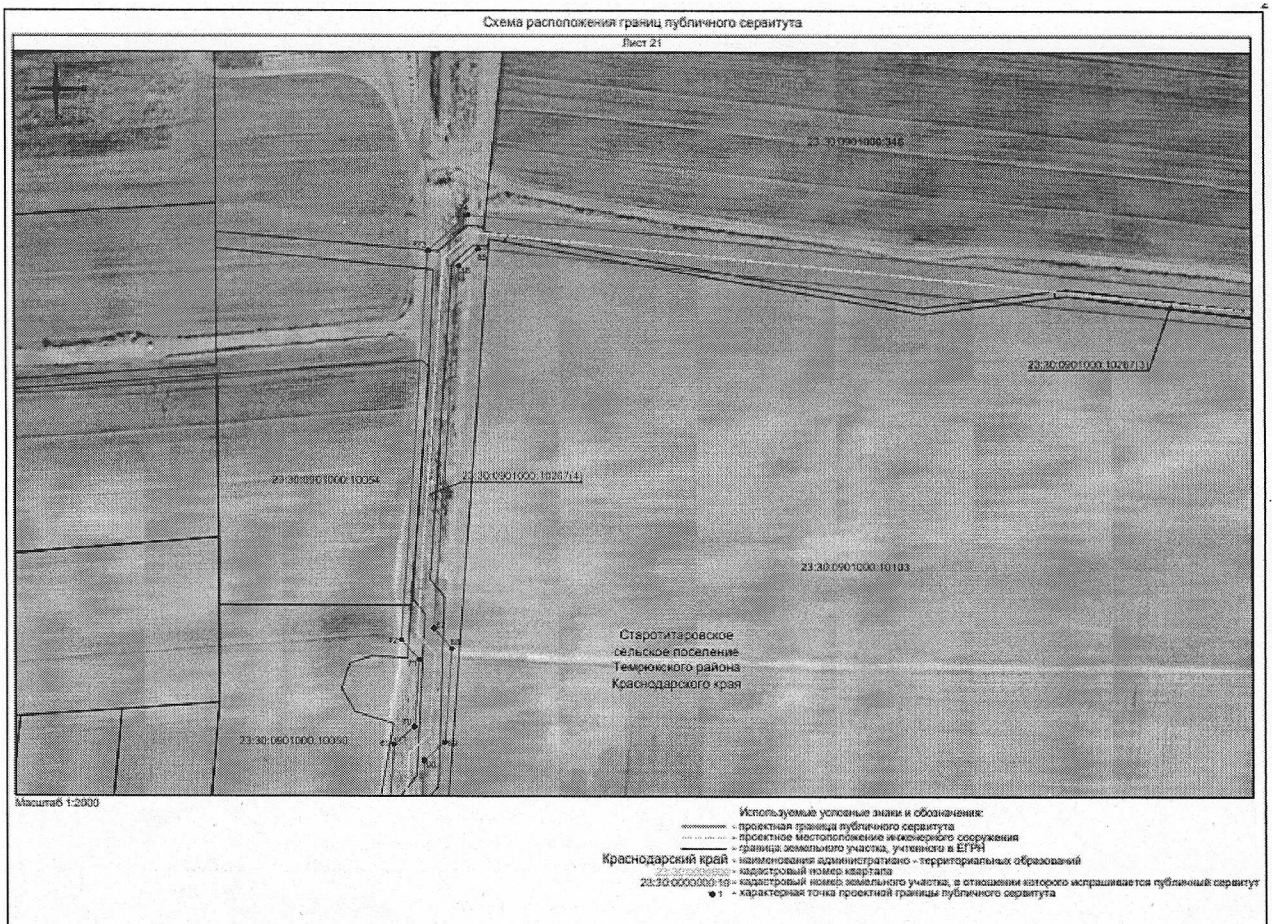
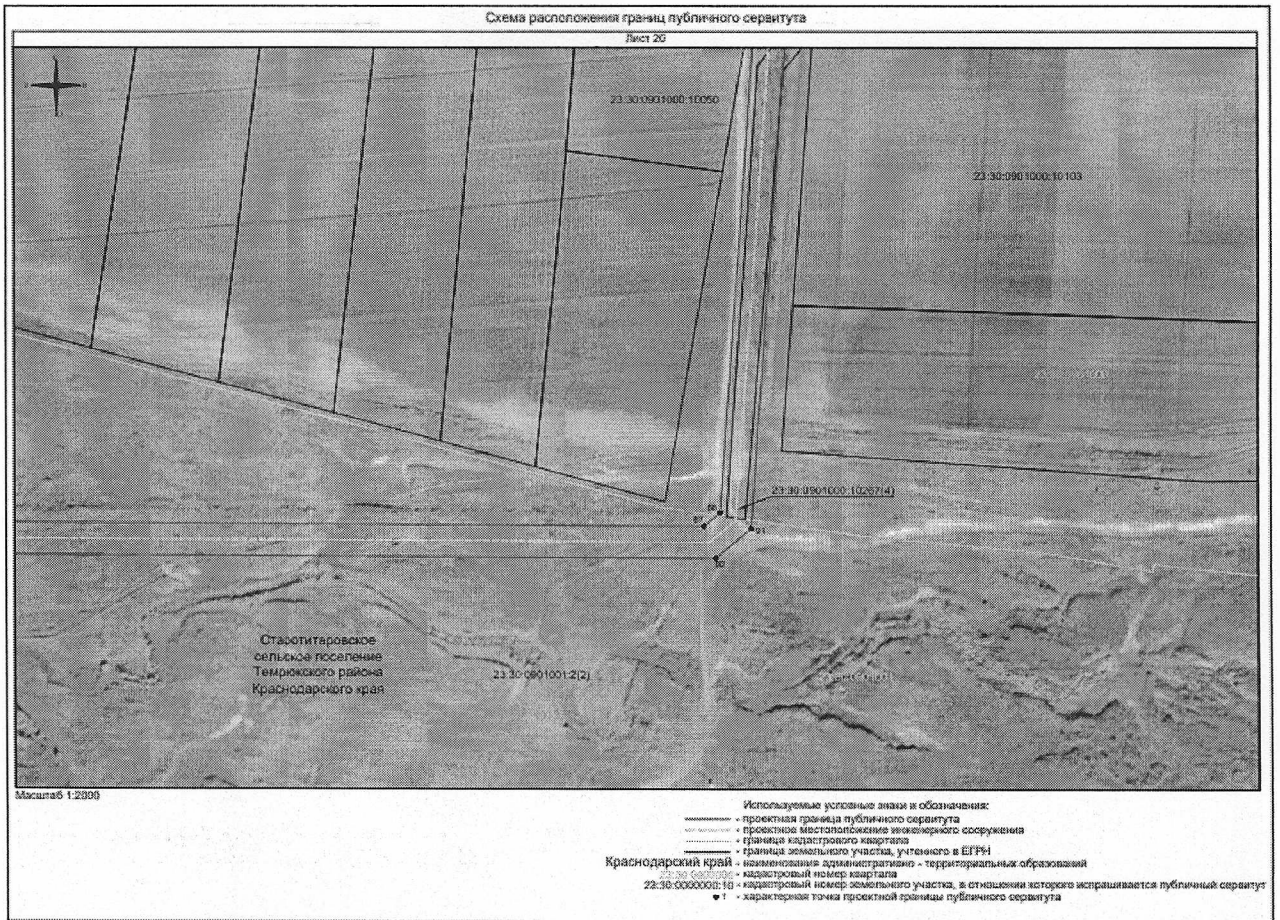

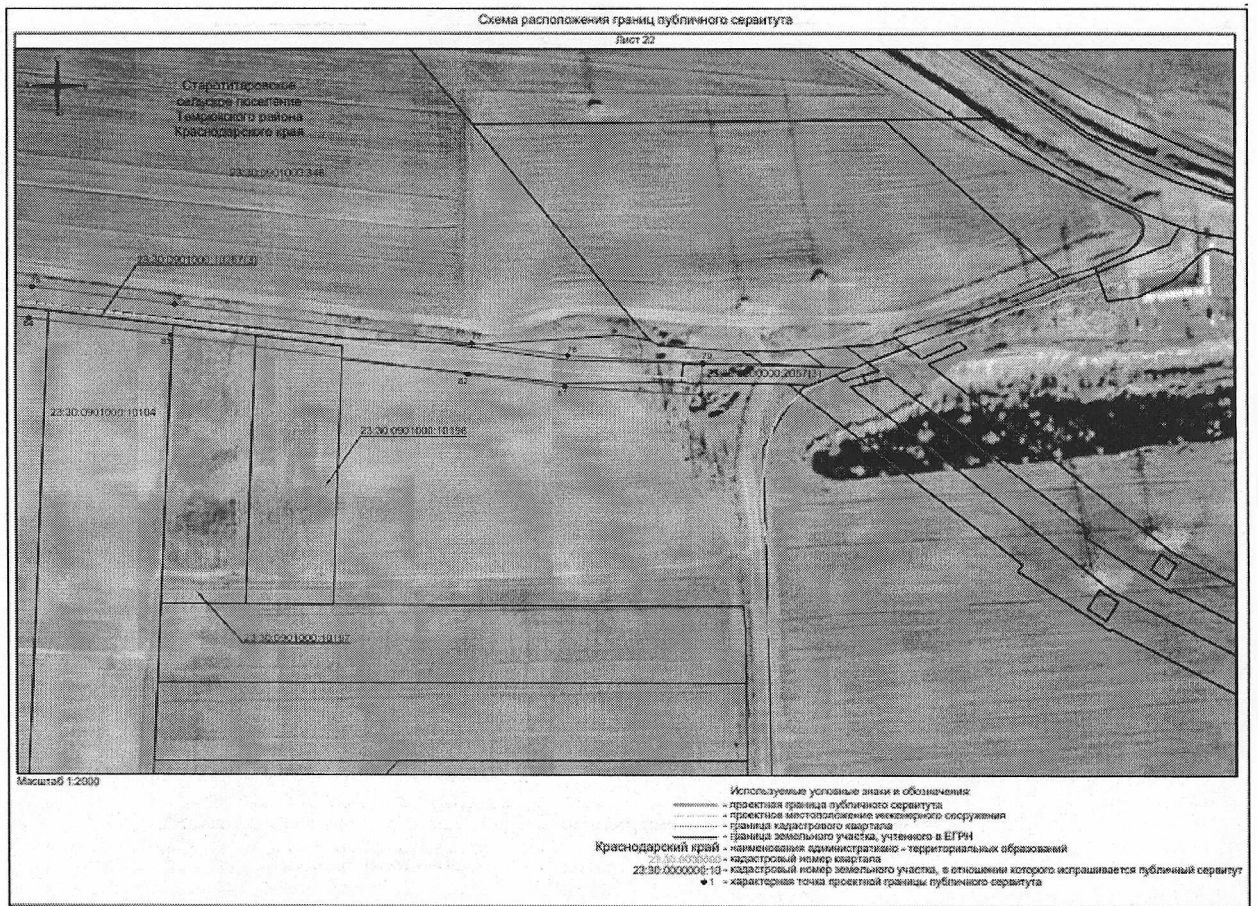

Заместитель главы
муниципального образования
Темрюкский район

С.А. Мануйлова

Приложение 3
к постановлению администрации
муниципального образования
Темрюкский район
от 14.12.2022 № 2162

ГРАФИК

проведения работ при осуществлении деятельности, для обеспечения которой устанавливается публичный сервитут, при установлении публичного сервитута в отношении земель или земельных участков, находящихся в государственной или муниципальной собственности и не предоставленных гражданам или юридическим лицам в целях эксплуатации линейного объекта «Магистральный трубопровод МТ-2», расположенного по адресу: Краснодарский край, Темрюкский район

№	Мероприятие	Срок
1	Ремонтно-эксплуатационные работы по обслуживанию инженерного сооружения	ежегодно с 1 января по 31 декабря
2	Предотвращение или устранение аварий	беспрепятственный доступ
3	Плановое техническое обслуживание (промывка)	апрель 2023-2027 годы

Заместитель главы
муниципального образования
Темрюкский район



С.А. Мануйлова